



広報

# ふえふき

平成28年

5月号

No.140



障害福祉サービスのご案内 .....	02
軽自動車税についてお知らせします .....	05
くらしの情報 .....	11
子育て支援センター情報 .....	14
対象者の方に郵送します .....	20
ふえふきトピックス .....	26

日本一桃源郷を  
2,837人が疾走

第12回笛吹市桃の里マラソン大会



# 障害福祉サービスのご案内

障がいのある方が住み慣れた地域で  
安心して暮らせる環境づくり



心身に障がいのある方が社会の一員として社会活動に参加し、地域の中で自立した生活が送れるよう、各種サービスの提供により社会生活を支援します。

## ①介護給付・訓練等給付サービス

### ▼訪問系サービス

在宅の障がい者（児）の居宅を訪問して行う福祉サービスです。居宅介護（ホームヘルプ）などのほか重度訪問介護、行動援護などがあります。

### ▼日中活動系サービス

在宅の障がい者で、日中、医療支援や入浴等生活介護などが必要な方が、医療機関・福祉施設などで過ごすサービスです。生活介護、療養介護、短期入所などがあります。

このほか、就労に向けた訓練や働く場の提供を行う就労移行支援や就労継続支援などのサービスもあります。

### ▼居住系サービス

※「重度心身障害者（児）タクシー券」は1回の乗車に1枚のみ使用、「市社会参加タクシー券」は、1回の乗車に何枚でも使用できます。  
※平成28年4月から、助成対象に、聴覚障害2級、精神保健福祉手帳1級が加まりました。

## ⑧介助用自動車購入等助成

下肢または体幹機能に障がいがあり、車いすを常時使用する在宅の重度身体障がい者を介助するためのリフト付き自動車購入などを助成する事業です。

## ⑨特別児童扶養手当

20歳未満の在宅の心身障がい者（児）を扶養している方に対する手当です。  
※所得制限があります。

## ⑩特別障害者手当等

20歳以上で、身体または精神に重複障がいなど、著しい障がいがあり、常に特別の介護を必要とする在宅の障がい者に対する手当です。  
※所得制限があります。

## ⑪障害児福祉手当

一般の在宅居住が困難で、グループホーム（専門スタッフなどの援助を受けながら、一般の住宅などで共同生活を行う）での生活が必要な方や、施設などに入所し生活していく必要がある方のためのサービスです。

### ※障害者デイサービス

障害者総合支援法上の福祉サービスを利用することが困難な方が、福祉施設などで生活介護に準じたサービスの利用が必要と判断された場合に、市独自の事業として行います。

## ②障害児通所サービス

### ▼児童発達支援

### ▼医療型児童発達支援

### ▼放課後等デイサービス

### ▼保育所等訪問支援

在宅の障がい児の状況に応じて必要なサービスを検討し、支給を行います。

## ③自立支援医療制度

20歳未満で、身体または知的・精神に重複障がいなど、著しい障がいがあり、常に特別の介護を必要とする在宅の障がい児に対する手当です。  
※所得制限があります。  
※3歳未満の場合は支給の制限があります。

## ⑫難聴児補聴器購入費助成事業

18歳未満で身体障害者手帳の交付対象とならない軽度・中等度の難聴児に対し、健全な発達を支援するため補聴器の購入に要する費用の一部を助成します。

## ⑬救急医療情報キット配付事業

障害者手帳の所持者または障害福祉サービスの利用者などで災害時要援護者台帳に登録している方に、かかりつけ医や家族の連絡先などの情報を記入したシートなどを保管する容器を配布し、災害時や緊急時の迅速な情報伝達を支援します。

## ⑭やまなし思いやりパーキング制度

障がいのある方や高齢の方、けが人、妊産婦の方などで車の乗り

### ▼更生医療

18歳以上の身体障がい者が、現在ある障がいを軽減（または現状維持）するための医療費の一部を助成します。

### ▼育成医療

18歳未満の身体に障がいのある児童、または治療を行わないと将来障がいを残すと認められる疾患のある児童が、その疾患を除去・軽減するため医療費の一部を助成します。

### ▼精神通院医療

精神の障がいにより、通院による医療行為が必要な方の医療費の一部を助成します。

## ④補装具費の支給（修理）

身体的欠損や機能障がいを補うための補装具購入（修理）費を助成する事業です。

ただし、介護保険制度が優先されますので、給付できない場合があります。

※市民税課税額により制限されることがあります。

## ⑤地域生活支援事業

障がいのある方が地域で生活していくための社会参加や地域活動を支援していく事業です。

### ▼日常生活用具給付事業

▼社会参加支援事業（移動支援・日中一時支援・生活訓練等支援）

降りや移動に配慮が必要な方に「思いやり駐車区画」の利用証を交付し、公共施設、店舗などの障害者等用駐車場を優先的に利用できるように支援する制度です。

## ⑮介護マーク配付事業

認知症の方や障がいのある方を介護している方が、周囲から誤解や偏見を持たれることのないよう、市内在住の介護を必要とする方を介護している方に、介護マーク（首から下げるもの）を配布します。

## ⑯障がい者相談支援事業

障がいのある方の福祉に関するさまざまな問題について、本人やその家族などからの相談に応じ、必要な情報の提供や福祉サービスの利用支援などを行うほか、権利擁護のために必要となる援助も行います。

相談の窓口は、福祉総務課障害福祉担当内にある「笛吹市障がい者基幹相談支援センター」のほかに、市が相談支援業務を委託する3カ所の事業所があります。

### ▼障がい者基幹相談支援センター

石和町市部800  
市役所保健福祉館2階  
☎055(262)1274

▼意思疎通支援事業（手話通訳などの派遣など）

### ▼地域活動支援センター事業ほか

## ⑥重度心身障害者医療費助成

重度の障がい者が病院などで保険診療を受けたときの医療費の自己負担分を全額助成します。

※助成方法は、中学3年生までの児童は窓口無料方式で、それ以外の方は自動還付方式（医療機関窓口で、受給者証を提示し医療費を支払うことで、後日自動的に指定口座に還付される方法）で行います。ただし、県外受診や針灸など一部の医療は償還払い（一度支払ってから領収書を持参し福祉窓口で申請する）となります。  
※所得制限があります。

## ⑦福祉タクシー利用助成

在宅の重度障がい者や要介護高齢者（非課税世帯で、介護慰労金を支給されている方に介護されている高齢者）を対象にタクシー券を発行し、タクシー料金の一部を助成する事業です。  
県の補助を受けて行う「重度心身障害者（児）タクシー券」と、市単独事業である「笛吹市社会参加タクシー券」の2種類を1月当たり2枚ずつ交付します。

### ▼相談業務の委託事業所

○支援センター ふえふき  
石和町石部448  
☎055(263)1777  
○美咲園福祉支援センター  
八代町北236  
☎055(265)1850  
○ハートニー  
石和町下平井329  
☎055(261)3377

このほか、次のサービスなどについても市役所窓口でご相談ください。

### ▼自動車税の減免

### ▼NHK受信料の免除

### ▼自動車燃料費助成

### ▼心身障害者扶養共済

### ▼そのほか障害者福祉に関すること

※障害者総合支援法において障がい者の定義に難病患者等が加わったことにより、対象となる難病患者の方々は、身体状況により、①介護給付・訓練等給付サービス、④補装具費の支給、⑤地域生活支援事業のサービスが利用できます。

### ■問合せ先

福祉総務課 障害福祉担当  
☎055(262)1273  
FAX 055(262)1276





# 下水道事業受益者負担金についてお知らせします

## お支払いの準備を！

対象者にお知らせしました「平成28年度下水道事業受益者負担金」が6月に賦課されますので、お支払いの準備をお願いします。

次の書類を6月1日(水)までに送付します

- ▼受益者負担金決定通知書（本年度より新たに受益者負担金をお支払いしていただく世帯のみ）
- ▼納付書、または口座振替納入通知書（すべての対象者）
- 納付書（納付書でのお支払いを希望された方および口座振替の手続きをされていない方）
- 口座振替納入通知書（口座振替により納付される方）

## 一括納付で報奨金が付きます

- ▼一括納付の期間（報奨金付き）  
○6月1日(水)～14日(火)
- ※口座振替を希望された方は、6月14日(火)に指定口座より引落

し（振替）となります。  
※1日でも納付が遅れますと報奨金は付きません。  
※納付期間内にお支払いをされなかった（口座振替ができなかった）方は、自動的に報奨金なしの分割納付に切り替わります。

## 分割納付を希望された方の納付期限日

窓口納付 期限日	第1期	6月30日(木)
	第2期	8月31日(水)
	第3期	10月31日(月)
	第4期	12月28日(水)
口 座 振替日	第1期	6月27日(月)
	第2期	8月25日(木)
	第3期	10月25日(火)
	第4期	12月26日(月)

## 申告書の返送はお済みですか？

平成28年度の下水道事業受益者負担金対象者宛に「下水道事業受益者負担金受益地申告書」を送付しましたが、いまだにご返送いた

だいていない方がいます。この申告書は、受益者負担金をお支払いいただくための重要な資料です。なお、申告書を返送されない場合は、条例・施行規則などに基づき賦課されます。また、支払い方法が分割納付となり、報奨金が付かなくなります。

## 注意点

申告書はその土地の所有者の方に送付しました。所有している土地について権利関係などがある場合は、申告書によって受益者を決定します。

## 口座振替が便利です

口座振替を希望される方は次の金融機関にて、同封の口座振替依頼書に必要事項をご記入のうえ、手続きをお願いします。  
※水道料金や市税を口座振替している方も手続きが必要です。  
※過去に、今回の申告とは別の土地について受益者負担金の口座

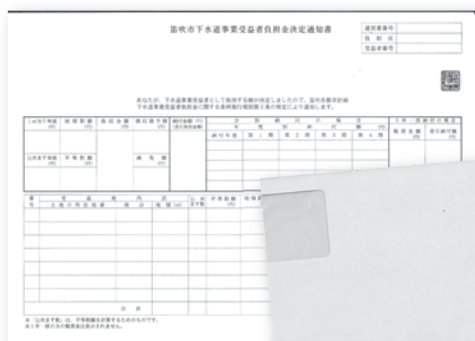

振替の手続きをしたことがある方も、改めて手続きをしていただく必要があります。

## 取扱金融機関

次の本店および各支店  
山梨中央銀行、笛吹農業協同組合、フルーツ山梨農業協同組合（本所・金融取扱支所）、甲府信用金庫、山梨信用金庫、山梨県民信用組合、ゆうちょ銀行  
※詳しくは、お問い合わせください。

■問合せ先 下水道課 管理担当  
☎055(261)3347

# 軽自動車税が変わります

## 原動機付自転車および二輪車など

平成28年度から次のとおりになります（表1参照）。



▼表1

車種区分		税率(年額)	
		平成27年度	平成28年度
原動機付自転車	50cc以下	1,000円	2,000円
	50cc超90cc以下	1,200円	2,000円
	90cc超125cc以下	1,600円	2,400円
	ミニカー	2,500円	3,700円
二輪の軽自動車等	125cc超250cc以下	2,400円	3,600円
小型特殊自動車	農耕作業用	1,600円	2,400円
	その他	4,700円	5,900円
二輪の小型自動車	250cc超	4,000円	6,000円

## 三輪・四輪以上の軽自動車

平成28年度から次のとおりになります（表2参照）。



▼表2

車種区分			税率(年額)		
			平成27年3月31日以前に最初の新規検査をした車両	最初の新規検査から13年を経過した車両	平成27年4月1日以後に最初の新規検査をした車両
三輪の軽自動車			3,100円	4,600円	3,900円
四輪以上の軽自動車	乗用	営業用	5,500円	8,200円	6,900円
		自家用	7,200円	12,900円	10,800円
	貨物	営業用	3,000円	4,500円	3,800円
		自家用	4,000円	6,000円	5,000円

### ※最初の新規検査について

新車登録するときに受ける検査です。自動車車検証の「初度検査年月」で確認できます。

### ※最初の新規検査から13年を経過した車両について

動力源または内燃機関の燃料が電気・天然ガス・メタノール・混合メタノール・ガソリン電力併用の軽自動車ならびに被けん引車を除きます。

平成28年度は、平成14年12月31日以前に新規検査を受けた車両が対象になります。

平成28年度から国の税制改正により軽自動車税の税率が見直されたことに伴い、新税率・重課税率・軽課税率が適用されます。（5～7ページ）

# 軽自動車税についてお知らせします

▶減免に該当する身体障がいの程度

障 が い の 程 度	1 級	2 級	3 級	4 級	5 級	6 級
視覚障がい(注1)	○	○	○	○		
聴覚障がい		○	○			
平衡機能障がい			○			
音声機能障がい(注2)			◎			
上肢不自由(注3)	○	○				
下肢不自由(注4)	○	○	○	◎	◎	◎
体幹不自由	○	○	○		◎	
心臓機能障がい	○		○			
腎臓機能障がい	○		○			
呼吸器機能障がい	○		○			
ぼうこうまたは直腸の機能障がい	○		○			
小腸の機能障がい	○		○			
ヒト免疫不全ウイルスによる免疫機能障がい	○	○	○			
肝臓機能障がい	○	○	○			

注1：視覚障がい4級においては4級の1のみになります。  
注2：喉頭摘出による音声機能障がいがある場合に限ります。  
注3：両上肢に障がいがある場合に限ります。  
注4：下肢不自由については、両下肢に障がいがある場合に限り、生計を一にする者および単身で生活する障がい者を常時介護する者の運転が認められます。  
◎印は、本人運転のみ該当します。  
○印は、本人運転、または、生計を一にする者および単身で生活する障がい者を常時介護する者の運転が認められます。

構造減免

※軽自動車などの構造が身体障がい者などの利用のために改造（車いすの昇降装置・固定装置・浴槽装置などの特別仕様により製造されたものまたは一般の軽自動車などに同種の構造変更が加えられたもの）された車などを所有している方

※自動車検査証に記載された「車体の形状」欄が「車いす移動車」「身体障がい者輸送車」と記載されている特殊用途自動車（8ナンバー）などであること。

※自家用・営業用の別は問わない。

▶申請に必要な書類

- 減免申請書（税務課または各支所地域住民課窓口に設置）
- 減免事由証明書など
- 印鑑（認印可）
- 自動車検査証または軽自動車届出済証
- 平成28年度軽自動車税納税通知書

※仕様書や写真などで車両の構造が確認できるものを添付していただく場合があります。



▶受付期間 5月9日(月)～ 31日(火) ▶受付場所 税務課または各支所



■問合せ先 税務課 市民税担当 ☎ 055(262)4111 または 各支所

燃費性能に応じたグリーン化特例による軽減

平成27年4月1日から平成28年3月31日までに最初の新規検査をした車両で、排出ガス基準と燃費基準を達成した車両について、平成28年度のみ下の表の税率が適用されます。

対象・要件など				特例措置の内容
乗用車	○電気自動車 ○燃料電池自動車 ○天然ガス軽自動車 (平成21年排出ガス規制に適合し、10%以上窒素酸化物の排出量が少ないもの)			概ね75%軽減
	ガソリン車 (ハイブリット車を含む)	平成17年排出ガス規制75%低減 (☆☆☆☆)	平成32年度燃費基準+20%達成	概ね50%軽減
			平成32年度燃費基準達成	概ね25%軽減
貨物車	○電気自動車 ○燃料電池自動車 ○天然ガス軽自動車 (平成21年排出ガス規制に適合し、10%以上窒素酸化物の排出量が少ないもの)			概ね75%軽減
	ガソリン車 (ハイブリット車を含む)	平成17年排出ガス規制75%低減 (☆☆☆☆)	平成27年度燃費基準+35%達成	概ね50%軽減
			平成27年度燃費基準+15%達成	概ね25%軽減

■問合せ先 税務課 市民税担当 ☎ 055(262)4111

軽自動車税の減免申請を受け付けます

5月9日  
から  
31日まで

身体障がい者減免

身体障がい者手帳などの交付を受けている方で、次ページの表の障がいの程度の方です。

※軽自動車税は4月1日現在の車の所有者に課税されます。

※対象車両は、申請者が所有している車両であることが原則です（18歳未満の申請者または療育手帳・精神障がい者保健福祉手帳・戦傷病者手帳所有者も該当になる場合があります。詳細はお問い合わせください）。  
※普通自動車税の減免、障がい者タクシー券などと合わせて申請することはできません。

▶申請に必要な書類

- 減免申請書（税務課または各支所地域住民課窓口に設置）
- 身体障がい者手帳・戦傷病者手帳・療育手帳・精神障がい者保健福祉手帳
- 印鑑（認印可）
- 運転免許証
- 自動車検査証または軽自動車届出済証
- 平成28年度軽自動車税納税通知書
- 障がい者本人の個人番号（マイナンバー）が確認できるもの（個人番号カードまたは通知カード）

▶身体障がい者本人が窓口に来れない場合 上記書類に加えて、本人からの委任状と代理人の身元確認書類（運転免許証など）が必要になります（委任状の用紙が必要な方はお問い合わせください）。





# 輝け笛吹の未来

笛吹市男女共同参画推進委員会

No. 113



## 市内企業アンケート結果の概要

職場部会で取り組んできた市内の企業・事業所に対する男女共同参画推進実態調査について、集計作業を進めています。昨年度、市内の82社にアンケートを依頼し、51社から回答をいただきました。

回答のあった51社の全従業員数（正規、非正規含む）は5,827人で、このうち3,186人（54.7%）が女性です。また、課長以上の管理職は471人（非正規の2人含む）であり、女性の管理職は54人（非正規は0人）で11.5%となっています。このほか、過去5年間で女性の育児休業取得者は延べ170人いましたが、男性の取得者は3人（正規のみ。取得対象者数における取得率は1.35%）でした。

ワーク・ライフ・バランス（仕事と生活の調和）が、男女共同参画社会や持続可能な社会の実現には大切であり、職場での環境づくりや市民の意識がポイントになりそうです。

（アンケートの結果は集計が終了次第、報告していく予定です）



## 地域部会で「さんかく紙芝居」を作成

4月号でお知らせした男女共同参画を推進するための紙芝居が完成しました。第1弾は、「地域に出よう、出そう、支え合おう」をテーマに、3つの場面をストーリーに仕上げています。

当たり前を感じている身近な地域活動の中にも、男女が共に支え合える機会があり、それを結果的に阻害してしまっているケースも少なくありません。

この紙芝居は、そうした事例をもとに作られています。地域部会では、これから市内の各区に紙芝居を持って伺う予定です。

男女共同参画を考えるためのきっかけに、市民の皆さんからのリクエストもお待ちしています。



## 第3次プランが策定されました

市男女共同参画推進条例に基づき、施策の推進を図るための第3次「輝け男女 笛吹プラン」が策定されました。プランでは、平成28年度から5年間の取り組みを、行政の施策や市民の取り組み、推進委員会の活動に分類しています。

第2次プランで残された課題や、市民実態調査などで浮き彫りになったテーマについて、具体的な事業や取り組みを掲げ、第3次プランの5つの基本目標を実現していくために施策を展開していきます。

今後、第3次プランの内容についてご紹介していきます。

全国の男性の育児休業取得率は、平成26年度で2.3%。これでも増えているんだって。



フちゃん

家事・育児に男性も責任を持つことで、女性の活躍も広がるとうれしいよね。



フちゃん

### 男女共同参画宣言都市 笛吹市

■問合せ先  
市民活動支援課 市民活動支援担当  
☎ 055(262)4111

### ▼国民健康保険税最高限度額

区 分	平成27年度 最高限度額	平成28年度 最高限度額
医療給付費分	52万円	54万円
後期高齢者支援金分	17万円	19万円
介護納付金分※	16万円	16万円

※介護納付金分は40歳から64歳までの方が課税されます。

課税の最高限度額が引き上げになります。

平成28年度国保税について

笛吹市国民健康保険通信

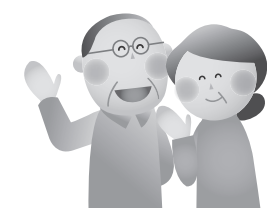

### ▼軽減判定所得（平成27年度）

7割軽減	前年の総所得金額が、33万円以下
5割軽減	前年の総所得金額が、33万円＋（26万円×被保険者数）以下
2割軽減	前年の総所得金額が、33万円＋（47万円×被保険者数）以下

### ▼軽減判定所得（平成28年度）

7割軽減	前年の総所得金額が、33万円以下
5割軽減	前年の総所得金額が、33万円＋（26万5千円×被保険者数）以下
2割軽減	前年の総所得金額が、33万円＋（48万円×被保険者数）以下

国保税は所得に応じて、均等割額と平等割額が軽減されます。対象となる所得の判定基準が変更されました。被保険者数には、国保から後期高齢者医療に移行した方を含めます。

国保税の軽減対象が拡充されます

## 平成28年度の国保納税通知書は7月中旬に送付します

納期は次のとおりです。

第1期	第2期	第3期	第4期	第5期	第6期	第7期	第8期
8月1日(月)	8月31日(水)	9月30日(金)	10月31日(月)	11月30日(水)	12月28日(水)	平成29年 1月31日(火)	平成29年 2月28日(火)

※第6期の口座引落は12月26日(月)

※特別徴収（年金天引き）対象者は、納期に関係なく年金からの天引きとなります。



## 平成28年度の後期高齢者医療保険料決定通知書は7月中旬に送付します

納期は次のとおりです。

第1期	第2期	第3期	第4期	第5期	第6期	第7期	第8期
8月1日(月)	8月31日(水)	9月30日(金)	10月31日(月)	11月30日(水)	平成29年 1月4日(水)	平成29年 1月31日(火)	平成29年 2月28日(火)

※第6期の口座引落は12月26日(月)

※特別徴収（年金天引き）対象者は、納期に関係なく年金からの天引きとなります。

■問合せ先 国民健康保険課 ☎055(262)4111





# ～家族で「選挙」のことについて話してみませんか?～

NO.4

選挙に関するあれこれを発信する「選挙」豆知識  
第4回目の今回は、選挙の種類についてお伝えします

【選挙の種類】 選挙の種類はおおむね次の4つに分けられます。

- ①衆議院議員総選挙 総選挙とは、衆議院議員の全員を選ぶために行われます。議員の任期（4年）満了によるものと、解散によって行われるものの2つに分けられます。
- ②参議院議員通常選挙 参議院議員の半数を選ぶための選挙です。参議院に解散はなく、任期（6年）満了によるものだけです。
- ③一般の選挙 都道府県や市区町村の議会の議員の全員を選ぶ選挙や、都道府県知事や市区町村長を選ぶ選挙などがあります。
- ④特別の選挙 選挙のやり直しや当選人の不足を補う再選挙や議員の不足を補う補欠選挙などがあります。

有権者のみんな、  
注目!



今年、②の参議院議員通常選挙と③の笛吹市長選挙、市議会議員一般選挙が予定されているよ。参議院議員は3年ごとに半数が入れ替わるよう憲法で定められているんだ。



笛吹市選挙管理委員会 笛吹市明るい選挙推進協議会

■問合せ先 笛吹市選挙管理委員会事務局 ☎ 055(262)4111

## くらしの情報

((Information of living))

催し

商人の宿場町、鶯宿を訪ねて  
鶯宿集落現地散策会

毎回好評の芦川散策会。今年は芦川町鶯宿地区です。バスで移動後、現地散策会を行います。



薪炭やこんにやく生産で栄えた鶯宿集落。今に残る民家や石垣などについて分かりやすく解説し、初夏の風景と一緒に楽しめます。農産物直売所「おごつそう家」にも立ち寄ります。

日時 6月18日(土) (小雨決行)  
集合 午前8時45分  
出発 午前9時  
解散 午後0時30分(予定)

集合場所 八代支所駐車場  
定員 25人(受付順)  
参加料 無料

申し込み 6月1日(水)～17日(金)に電話で(受付 平日 午前8時30分～午後5時)  
※持ち物などについては、受付時にお伝えします。

「宮町絵の会」  
「ふるさとの風景展」

「ぶどう畑のアートギャラリー」の5月の展示は、一宮町絵の会の皆さんによる「ふるさとの風景展」です。会員が描いたふるさとの風景を青楓の作品とともに楽しみたい。作品展示をご希望の方は青楓美術館までお問い合わせください。



風間繁樹作「黒平の春」

申込・問合せ先  
文化財課 文化財担当  
☎ 055(261)3342

開館時間  
午前9時30分～午後5時  
(入館は午後4時30分まで)  
休館日  
月曜日、祝日の翌日、年末年始  
入館料 一般 300円  
大・高校生 200円  
小中学生 100円

※65歳以上は無料  
問合せ先  
青楓美術館  
☎ 0553(47)2122  
文化財課 文化財担当  
☎ 055(261)3342

MIZBERING  
FUEFUKI

# ミズベリングNEWS

No.10

## ミズベリング構想について

今月は、「NTT用地取得契約に係る市議会審議結果」「ミズベリングもてなし勉強会in笛吹市」についてお知らせします。

NTT用地取得契約は  
議会の承認を得られず

NTT用地取得については、3月議会において、議会承認を得ることができませんでした。

しかしながら、市の方針としてNTT用地は、石和温泉駅に近い立地にあり、観光拠点・市民の憩いの場・道路整備・駐車場など、さまざまな活用策が考えられる経済発展の拠点となる有効な土地であると考えます。

今後のNTT用地の取得に向けては、引き続き、NTT用地活用策検討会議を開催し、活用策などについて市民の皆さんのご意見をいただきながら、ご理解を得られるよう進めていきます。

27年度は、交付金を活用した大学生まちづくりコンテスト(ミズベリングツア)の実施・「石和温泉駅前通り」「さくら温泉通り」イルミネーションを実施し、石和温泉の新たな魅力として、観光客の増加に向けた取り組みを行ってきました。

28年度も引き続き、最大限交付金を活

用し、活性化に向けた取り組みを行っていきます。

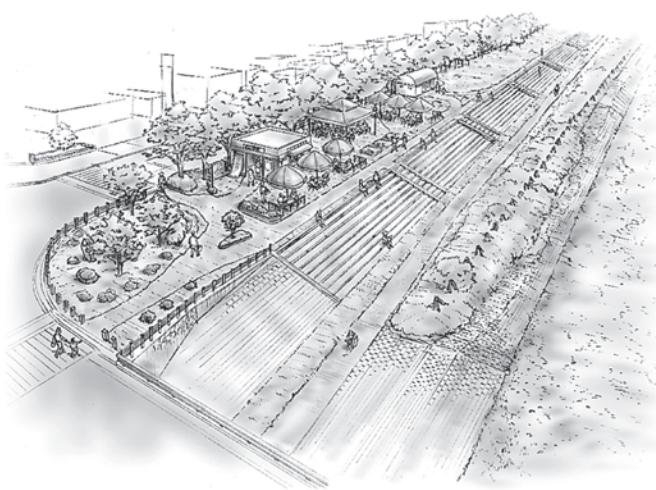

笛吹川河川敷のオープンカフェのイメージ

「ミズベリングもてなし勉強会in  
笛吹市」が開催されました

2月23日、石和温泉足湯ひろばで、国土交通省甲府河川国道事務所の後援をいただき、「ミズベリングもてなし勉強会in笛吹市」が開催されました。

講師に東京大学地域資源計画学研究室の堀繁教授をお迎えし、もてなしという

観点からの地域整備「ホスピタリティ・ディベロップメント」という考え方に題し、講演していただきました。

堀先生は、「楽しい体験は持続してリビートになる。こうした楽しい体験を生むのは、『歩いてみたい道』『のぞいてみたいお店』『ゆったりくつろげる休憩スペース』などです。つまりは、『私のことを、とても大事にもてなしてくれる』という雰囲気」それが、ホスピタリティ表現ということなんです。」と語り、さくら温泉通りを歩きながら、参加者に詳しく講演内容を解説してくれました。



ミズベリングもてなし勉強会in笛吹市の様子

問合せ先 経営企画課 政策推進担当  
☎ 055(262)4111



## 金川の森 5月イベント情報

### GW期間インタープリターカーイベント

野鳥ユニットや川ユニットなど自然と親しめる各種体験を行います。

- ▼日時 4月29日(金・祝)～5月8日(日)
- ▼午前10時～午後3時
- ▼集合場所 どんぐりの森
- ▼講師 金川の森インタープリター
- ▼参加費 無料(場合によって有料クラブトあり)
- ▼申し込み 直接会場

### 自然体験ゲーム、森で遊ぼう!

- ▼日時 5月4日(水・祝) 午前9時30分～正午
- ▼集合場所 どんぐりの森
- ▼講師 野沢綱損氏(HOOKか んきよう「協育」事務所)
- ▼定員 20人
- ▼参加費 無料
- ▼申し込み 電話、FAX、Eメール、または直接窓口

### こどもの日 限定サイクルカートで 交通ルールを学ぼう!

パトカー(午前中まで)とトラ

ツクの乗車体験などを行います。

- ▼日時 5月5日(木・祝) 午前9時30分～午後4時
- ▼集合場所 スポーツの森
- ▼講師 笛吹警察署交通課・佐川 急便安全推進課職員
- ▼参加費 無料
- ▼申し込み 直接会場

### 野鳥観察会

- ▼日時 5月21日(土) 午前9時30分～正午
- ▼集合場所 どんぐりの森
- ▼講師 窪田茂氏(山梨野鳥の会)
- ▼定員 20人
- ▼参加費 無料
- ▼申し込み 電話、FAX、Eメール、または直接窓口



### 金川源流山登り

- 御坂山地の黒岳に登り、川の最初の一滴を探しましょう。
- ▼日時 5月28日(土) 午前8時30分～午後4時
- ▼集合場所 どんぐりの森
- ▼講師 金川の森インタープリター
- ▼定員 20人
- ▼参加費 3000円
- ▼申し込み 電話、FAX、Eメール、または直接窓口

- 申込・問合せ先 金川の森公園管理事務所
- ☎ 0553(47)2805
- FAX 0553(39)9821
- Eメール info@kanegawa-park.com

### ふえふき文化・スポーツ 振興財団の催し

県内在住の邦楽の分野で活動する人たちが結成された邦楽合奏団



昨年の演奏会より

- 申込・問合せ先 紅薔薇による演奏会。日本音楽の素晴らしさを身近に感じていただける曲を演奏します。
- ▼日時 5月28日(土) 開場 午後5時30分 開演 午後6時
- ▼場所 スコレーセンター
- ▼曲目 北海民謡調、高麗の春、二つの個性、ディズニーマロデー、イーほか
- ▼入場料 無料(スコレーセンターで、入場整理券を配布中)
- 問合せ先 (公財)ふえふき文化・スポーツ振興財団
- ☎ 055(263)7959

### 桃花ダイスキマーケット



- 日々の授業の中で生徒が手がけた植物や野菜、その野菜を使った加工品やオリジナルパンなどを販売します。
- 今年度初めての開催です。
- ▼日時 5月17日(火) 午後1時～2時15分
- ▼場所 桃花台学園
- ▼入場料 無料
- ▼申し込み 不要
- 問合せ先 県立高等支援学校桃花台学園
- ☎ 055(263)7760

## 募集

### 川をきれいに

- 河川愛護モニターを募集します。
- ▼応募資格 笛吹川からおおむね5km以内に在住の20歳以上の方
- ▼活動内容 月1回の活動報告など
- ▼募集人員 若干名
- ▼申し込み 5月16日(月)までに電話
- 申込・問合せ先 国土交通省甲府河川国道事務所 河川管理課 河川愛護モニター担当
- ☎ 055(252)8888

### 笑顔で歯しゃ。歯しゃ(パシヤバシヤ)写メコンテスト

- 日本歯科医師会が定める4月18日「よい歯の日」に合わせ、笑顔いっぱいの写真募集します。
- ▼テーマ 「笑顔と健康」
- ▼応募 5月6日(金)までに、氏名、住所、連絡先、写真タイトルを明記し、Eメールで画像を送信。パソコンからの送信も可。1人1点まで
- Eメール contest@yda.jp
- 応募・問合せ先 県歯科医師会事務局
- ☎ 055(252)6481

### 「緑地管理」講習会

- ▼日時 6月28日(火)・29日(水)・30日(木) 午前9時～午後5時
- ▼申し込み 5月20日(金)まで
- ※チェンソー作業従事者、刈払機取扱作業資格取得
- 「福祉有償運送・運転者」講習会
- ▼日時 7月5日(火)・6日(水) 午前9時～午後5時
- ▼申し込み 5月23日(月)まで
- ※資格取得
- いづれも
- ▼対象者 シルバー人材センターで

## 講座・教室

### 能力開発セミナー

#### 内容・備考

- ▶ファシリテーション研修(7月開講)
- ▶ISO9000シリーズ 内部監査員養成コース(7月開講)
- ▶商業簿記3級(前編)(7月開講)
- ▶はじめての中国語(7月開講)
- ※講座内容や日程などは都合により変更・中止になる場合があります。

#### ■申込・問合せ先

県立産業技術短期大学校 塩山キャンパス(甲州市塩山上於曾1308)

☎ 0553(32)5202

- ▶「会計ソフト入門講座」(7月開講) 弥生会計の操作法・簿記の初歩知識
- ▶「宅地建物取引士試験対策講座」(7月開講) 受験対策
- ※仕事に役立つスキルアップ講座を通年で行っています。

#### ■申込・問合せ先

県立就業支援センター(甲府市塩部4-5-28) ☎ 055(251)3210

- ▶土木施工管理技士取得の基礎講座(5月開講)
- ▶監督者訓練1科仕事の教え方(6月開講)
- ▶ワード入門(6月開講)
- ▶税の基礎講座(6月開講)

#### ■申込・問合せ先

山梨県職業能力開発協会(甲府市大津町2130-2)

☎ 055(243)4916

※詳しくは、お問い合わせください。

就業を希望する60歳以上の方

- ▼場所 スコレーセンター
- ▼参加料 無料
- ▼定員 15人(書類選考などにより決定)
- 申込・問合せ先 県シルバー人材センター連合会
- ☎ 055(228)8383
- ・市シルバー人材センター ☎ 055(225)6703

### 朗読奉仕員養成講座

- ▼日時 6月1日(水)～8月24日(水)(全12回) 午後7時30分～9時
- ※8月10日(水)は休み
- ▼参加費 無料

### 手話奉仕員養成講座

- ▼日時 6月1日(水)～平成29年3月22日(水)(全40回) 午後7時30分～9時
- ▼参加費 テキスト代(3150円+税)

#### いづれも

- ▼場所 市ふれあいの家
- ▼定員 20人(先着順)
- ▼申し込み 電話

#### ■申込・問合せ先

市社会福祉協議会 障害者地域活動支援センターふえふき

☎ 055(263)1777



わかばほいくえん

http://wakabahoikuen.net/

☎055(263)1780

ママパパの健康のお話し

▶日 時 5月11日(水)  
午前10時30分～11時30分

▶講 師 市保健師 ▶申し込み 不要

親子でほっとなアート

ランチョンマットを作りましょう。

▶対 象 1歳6カ月～未就学児親子

▶日 時 5月18日(水) 午前10時から

▶講 師 遠藤和香氏(臨床美術士)

▶申し込み 必要

保育園まるごと体験会

園庭遊びや水遊び、室内遊びをします。石和図書館司書によるお話し会もあります。

▶対 象 未就学児親子

▶日 時 5月20日(金)  
午前10時30分～午後1時30分

※お話し会 午前10時30分～11時

▶持ち物 帽子、タオル、着替え、お弁当、飲み物、お出かけに必要なもの

▶申し込み 必要

どろんこ遊び

▶日 時 5月23日(月) 午前11時～11時30分

▶持ち物 帽子、タオル、着替え

※親子で汚れても良い服装でお越しください。

▶申し込み 不要

きっずやつしろ

☎055(265)5252

プレママの日

生まれてくる赤ちゃんのために手作りの小物を作りませんか。講師の先生に教えてもらいながら仕上げていきます。

▶日 時 5月12日(木) 午前10時30分から

▶材料費 500円から

▶申し込み 必要

野菜を見て、触って、遊ぼう

野菜パンのド・ドウの野田さんを招いて野菜に触って遊びます。

▶日 時 5月25日(水) 午前11時から

▶申し込み 必要

親子フィットネス

親子で音楽に合わせて身体を動かします。

▶対 象 未就園児親子

▶日 時 5月27日(金) 午前10時30分から

▶定 員 20組

▶持ち物 室内履き、タオル、飲み物

▶申し込み 必要

えいわ

☎055(262)3880

心も身体もリフレッシュ♪

春日居あぐり情報ステーションハイビジョン  
ホールで楽しく身体を動かします。

▶日 時 5月10日(火) 午前10時30分から

▶申し込み 必要

※動きやすい服装・靴でお越しください。

簡単な英語、韓国語を  
話してみましょう♪

▶日 時 5月17日・24日・31日  
(各火曜日) 午前10時30分から

▶申し込み 不要

drop in・メイプルキッズ、  
親子ふれあい遊び、子育て相談日

山梨英和大学の教授陣も一緒に参加します。

▶日 時 5月11日・18日・25日(各水曜日)  
午前10時30分から

▶申し込み 不要

音楽で遊ぼう♪

春日居あぐり情報ステーションで音楽と触れ  
合い、五感を使って遊びます。

▶日時 5月19日(木) 午前10時30分から

▶申し込み 不要

手作り教室

「ぽこ・あ・ぽこ」の内木さんを講師にお迎  
えし、手作りパン教室を開催します。

▶日 時 5月23日(月) 午前10時30分から

▶定 員 10組 ▶申し込み 必要

きっずいさわ

<http://blogs.yahoo.co.jp/kidsisawa5>

☎055(225)5057



わくわく☆らんど  
～アピタ石和店出張開設～

▶対 象 未就学児親子

▶日 時 ○おはなし大好き 5月10日  
○親子でぎゅっ! (ふれあい遊び) 5月17日  
○親子で作ろう (製作) 5月24日  
○新聞紙で遊ぼう! 5月31日  
(各火曜日) 午後2時30分～3時30分

▶場 所 アピタ石和店2階 ちびっこ広場

▶参加費 無料 ▶申し込み 不要

▶持ち物 お子さんの身の回り品

アロマで肩こり・腰痛クリーム

▶対 象 未就学児親子

▶日 時 5月17日(火) 午前10時30分から

▶材料費 600円

▶申し込み 必要

子育て

子育て

つどいの広場ゆうゆうゆう ☎055(261)0218

マタニティサークル

▶対象 第1子を妊娠中の母親

▶日にち ○第1回抱っこ体験とおしゃべりタイム 5月7日(土)

○第2回「パパの気持ちママの気持ち」プログラムとおしゃべりタイム 5月13日(金)

○第3回子育て支援情報とおしゃべりタイム 5月21日(土)

▶参加費 500円/月 (3回コース)

▶申し込み 必要 ※最少遂行人数3人

「ノーバディーズ・パーフェクト」体験講座

▶日時 5月8日(日)

午前10時30分～11時30分

▶参加費 無料 ▶定員 15人 ▶申し込み 必要

助産師さんとおしゃべりTime

▶日時 5月10日(火) 午前10時～正午

▶参加費 無料 ▶申し込み 不要

おもちゃ病院

▶日時 5月12日(木) 午前10時～正午

▶申し込み 不要

「ノーバディーズ・パーフェクト」  
～完璧な親なんていない～

ノーバディーズ・パーフェクトは、肩の力を抜いて自分に合った子育てを見つけるというカナダで開発されたプログラムです。

▶対象 市内在住で0歳～就学前までの子育て中の母親

▶日時 6月7日・14日・21日・28日、7月5日・12日(各火曜日) 午前10時～正午

※6回連続の講座です。

▶場所

○講座 春日居あぐり情報ステーション2階 会議室

○託児 春日居福祉会館2階

▶講師 前田知花氏 (NPJ認定ファシリテータ)

▶定員 20人

※先着15人まで託児あり。ファミリーサポートの託児となるため、登録が必要。

▶申し込み 必要

きっすいちのみや ☎0553(47)1345

おもちゃ病院

▶日時 5月26日(木) 午前10時～正午

▶申し込み 不要

※材料費は、低額自己負担の場合があります。

※ゲーム機や鉄砲類の修理は受け付けません。

<p><b>きっずみさか</b></p> <p><a href="http://www.apps.or.jp/">http://www.apps.or.jp/</a></p> <p><b>☎055(261) 8688</b></p>	
<p><b>4月・5月生まれの お誕生日サークル（全3回）</b></p> <p>▶日 時 5月6日・13日・20日（各金曜日） 午前10時30分から</p> <p>▶申し込み 必要</p> <p>※ほかの月も、奇数月で開催中</p>	
<p><b>ママと一緒にヨガ</b></p> <p>▶対 象 産後1年以上のママと未就園児親子</p> <p>▶日 時 5月17日（火） 午前10時30分</p> <p>▶講 師 赤尾一恵氏（Yoga la la kula主宰）</p> <p>▶申し込み 不要</p>	
<p><b>ベビーマッサージ教室</b></p> <p>▶対 象 市内在住の生後6カ月までの親子</p> <p>▶日 時 5月18日（水） 午前10時から</p> <p>▶講 師 丸茂和美氏 （県助産師会 業務執行理事）</p> <p>▶申し込み 必要</p> <p>※毎月第3水曜日開催中。 開催日の翌日10時から 翌月の予約開始</p>	
<p><b>あおぞらおはなし会</b></p> <p>▶日 時 5月19日（木） 午前10時30分から</p> <p>▶場 所 みさか桃源郷公園 芝生広場</p> <p>▶申し込み 不要</p> <p>※雨天中止</p>	
<p><b>ママと一緒にリトミック</b></p> <p>▶対 象 未就園児親子</p> <p>▶日 時 5月27日（金） 午前10時30分から</p> <p>▶講 師 塚原舞氏（塚原音楽教室 主宰）</p> <p>▶申し込み 不要</p>	
<p><b>アロマ講座「消臭ジェル」作り</b></p> <p>▶対 象 市内在住の未就園児親子</p> <p>▶日 時 5月31日（火） 午前10時30分から</p> <p>▶申し込み 必要</p>	<p>※きっずみさかのイベントは参加費無料です。</p>



## パクパク教室 (幼児食教室)

託児付き



お子さんの食事で悩んでいることはありませんか。栄養士による幼児食教室を開催します。お子さんが食べやすい調理の工夫や、好き嫌い解消メニューを作ります。

- ▼対象 市内在住の1歳6カ月～2歳時の保護者
- ▼日時 6月1日(水) 午前9時30分～9時40分 終了 午前11時30分
- ▼場所 市役所保健福祉館3階
- ▼内容 簡単調理、試食(保護者のみ)
- ▼定員 20組
- ▼参加費 無料
- ▼持ち物 保護者用エプロン、三角巾、お子さん用飲み物
- ※お子さんの持ち物には、名前を書いてお持ちください。
- ▼申し込み 電話で
- ※託児希望の方は申込時にお伝えください。



■申込・問合せ先  
健康づくり課 母子保健担当  
☎055(261)1901

## 生活・環境

### 運転免許証を自主返納した方を支援します

市では高齢者などの交通事故を未然に防止するために、自主的に運転免許証を返納された方にタクシー券を交付します。

- ▼対象者 平成28年4月1日以降に有効な運転免許証を自主返納された方で、返納日および申請日において市の住民基本台帳に記載されている方
- ▼支援内容 タクシー券 500円券×30枚(有効期限1年間)
- ※対象者本人1回限りの交付です。
- ▼申請期限 警察署で取得する「申請による運転免許の取消通知書」の交付日から1年間
- ▼申請必要書類 印鑑、本人確認のできる書類(健康保険証、パスポートなど)、運転免許証返納時に交付される「申請による運転免許の取消通知書」または「運転経歴証明書」

■申請・問合せ先  
市民活動支援課 市民生活担当  
☎055(262)4111  
午前8時30分～午後5時15分  
(土・日曜日、祝日、年末年始を除く)

## 相談

### 1人で悩まないで、迷わずご相談ください

- だまされないで！  
危ない投資勧誘
- 電子マネー詐欺相談
- 多重債務相談(借金返済の悩み)
- ※相談無料、秘密は厳守します。

■相談・問合せ先 関東財務局甲府財務事務所理財課  
☎055(253)2261

### 特設人権相談所開設

甲府地方方法務局では、人権問題について住民の皆さんの相談に応じるとともに、人権侵犯事件の被害者の救済を図り、また、人権尊重思想や人権擁護制度の普及を図るため、特設人権相談所を開設します。

- ▼日時 6月2日(木) 午前10時～午後3時
- ▼場所 八代福祉センター
- ※予約不要、秘密は厳守します。

■問合せ先  
市民活動支援課 市民生活担当  
☎055(262)4111

## 結婚相談所



4月から結婚相談所の時間と場所が変わっています。時間と場所を確認のうえ、お越しください。

- ▼日時 ○5月13日(金) 午後6時30分～9時 (受付 午後8時30まで) ○5月15日(日) 午前9時～正午 (受付 午前11時30分まで)
- ▼場所 市役所市民窓口館3階 302会議室
- ※初回の相談には、予約は必要ありません。
- ※継続した相談を希望する場合は、結婚相談所への登録を行ってください。登録には印鑑、L版(9cm×13cm)写真2枚、独身証明書または戸籍抄本、身分証明書の写しが必要です。

■問合せ先 市民活動支援課  
市民活動支援担当  
☎055(262)4111

## お知らせ

### 教育委員の構成が変わりましたー市教育委員会ー



市議会第1回定例会において同意され、市長から保延ちさと氏が教育委員に任命されました。任期は4月1日から平成32年3月31日までの4年間です。

- なお、教育委員会委員の構成は次のとおりです(敬称略)。
- 委員長 桑原 庸五(境川町寺尾)
- 委員長職務代理 相川 幸夫(春日居町桑戸)
- 委員 早川 公仁(御坂町八千蔵) 里吉 和子(一宮町金沢) 保延 ちさと(石和町川中島)
- 教育長 坂本 誠二郎(石和町中川)

■問合せ先  
教育総務課 総務担当  
☎055(261)3336



## 防災行政無線情報のメール配信をご存じですか？

市防災行政無線による放送内容や防災情報などを、登録いただいた方の携帯電話やパソコンに文字情報としてメール配信しています。

これは、防災行政無線を補うものとして、放送が聞き取りにくい地域にお住まいの方や耳の不自由な方、また、市外にいる場合などにも情報をお届けできるようにするものです。

※状況によって配信できない場合もあります。

### ▶登録方法

- ① パソコンまたは携帯電話から「やまなしくらしねっと」にアクセス  
<https://www.e-tetsuzuki99.com/eap-pj/yamanashi/>
- ② 画面上の「メールマガジン」をクリック
- ③ 「笛吹市防災無線メール」の「配信申込」をクリック
- ④ 配信先メールアドレスを入力
- ⑤ 確認メールが届くので、そこに記載されたURLから本登録へ(本登録前は配信されません)
- ⑥ 下のQRコードからも登録できます。



### ▶その他

- メール配信サービスの登録料は無料です。ただし通信料は、利用者の負担となります。
- 携帯電話をご利用の場合、メール受信拒否の設定を行っているとメールが受信できません。設定方法については、携帯電話の販売店などにお問い合わせください。

■問合せ先 防災危機管理課 消防防災担当 ☎055(262)4111

## 5月は滞納整理強化月間です

税はまちづくりを支える大切な財源です。市では市税を納付した皆さんとの公平性を保ち、滞納の解消を図るため、滞納整理を強化しています。

税金を納期限までに納付せず滞納すると、本来納めるべき税金のほかに延滞金を納めなければなりません。また、滞納者が税金を滞納したまま放置しておく、法律に基づき、強制的に財産の差し押さえや公売などの滞納処分を受けることとなります。税金は納期限内に納付されますようお願いいたします。なお、災害や盗難、本人や家族の病気、事業の休廃止、失業などやむを得ない事情により市税等の納付が困難な場合は徴収の猶予制度がありますので、収税課にご相談ください。



■問合せ先 収税課 収納担当  
☎055(262)4111



## ご寄附いただきました

農林中央金庫  
関東業務部長 西澤肇 様  
(東京都千代田区) 【幼児用木製ベンチ】



群峰工業株式会社  
代表取締役 石田祥二 様  
(東京都板橋区) 【市内小中学校・図書館用図書】

(株)オフィスパパドゥ  
代表取締役 伊藤孝志 様  
(甲府市下飯田) 【児童用図書】

(株)地場工務店  
安全衛生協議会 様  
(御坂町金川原) 【保育所砂場用砂】

(株)NIPPO 山梨統括事業所  
山梨統括事業所長 小島威 様  
(株)カイシン  
代表取締役社長 長澤誠 様  
(八代町米倉) 【車いす】



## 市内の事業所の皆さんへ 防火管理者が 選任されていますか？

新年度がスタートし、市内の各事業所において防火管理者が退職した。あるいは、ほかの施設などに異動された事業所においては、有資格者の中から新たに防火管理者を選任する必要があります。

また、防火管理者の変更に伴い消防計画も変更する必要があります。各届出書は市のホームページからダウンロードできますが、届出の様式や方法など、分からない事がありましたら市消防本部予防課にお問い合わせください。万全の防火対策の構築にご協力をよろしくお願いいたします。

■問合せ先 市消防本部 予防課  
☎ 055(261)0119

## 笛吹警察署からのお知らせ 伊勢志摩サミットな どの警備における 理解とご協力を



5月26日・27日の両日、三重県において主要国首脳会議(伊勢志摩サミット)が開催されるほか、4月の外務大臣会合から9月の交

通大臣会合まで、関係閣僚会議が全国10力所において開催されます。

主要国の首脳が一堂に会して開催されるサミットなどは、過去において、イギリスで開催期間中に会議場から離れた地域で同時多発テロが発生しています。

伊勢志摩サミットなどの開催期間中は、このようなテロ行為などを防止するため、開催地周辺における大規模な交通規制が行われるとともに、警察官による職務質問などが強化されますので、ご協力をお願いします。

テロは、市民を巻き込む許し難い犯罪です。身の回りでは、

大量に化学薬品などを購入したアパートなどの一室から、薬品の臭いがしたり、付近の草木が枯れた

など不審に感じたり、不審者、不審物を発見した際には、最寄りの警察署などに通報を、また、急を要する場合は110番通報をお願いします。

なお、最近のテロの特徴としては「ソフトターゲット」と言われるショッピングモール、公共交通機関、イベント会場といった比較的警備が手薄で、民間の人々が多数利用する施設が、その標的となっていることが挙げられます。

## 労働保険料と一般拠出金の申告・納付は早め

労働保険料と一般拠出金の年度更新手続きは、毎年6月1日から7月10日(平成28年度は10日が日曜日に当たるため11日まで)の間にすることとなっています。法定申告・納付期限内に申告・納付をお済ませください。



平成27年度から労災保険率、労務費率、建設業の請負金額における消費税暫定措置の取り扱いなどについて改定が行われています。なお、雇用保険は、  
○31日以上雇用見込みがあること  
○1週間の所定労働時間が20時間以上であること  
の2点を満たす場合に適用されます。  
※平成28年4月1日から雇用保険率が改正されました。

■問合せ先  
・山梨労働局労働保険徴収室  
☎ 055(225)2852  
・甲府労働基準監督署  
☎ 055(224)5619

○施設の目的にそぐわないような行動をしている人

○従業員や警備員の動きに不自然に敏感で、ことさら避けようとしている人やその場にそぐわないような大きな荷物を持っている人

など、ちよつと変だなと思われる人を見つけた場合は、お近くの従業員や警備員に連絡、または、110番通報してください。

## 春の連休時における 交通安全運動



春の連休時における交通安全運動が4月29日(金・祝)から5月8日(日)までの10日間実施されます。

県民の皆さん、一人ひとりが交通ルールを守り、安全で快適な交通環境を作っていくために、この運動に積極的に参加しましょう。



■問合せ先 笛吹警察署  
☎ 055(262)0110

## 悪質な訪問営業にご注意を！

下水道工事に関する悪質な訪問営業が、市内で確認されました。市登録でない業者(または個人)が下水道への宅内接続工事をする場合は条例に違反しており、接続依頼をした方共々、5万円以下の過料に処せられる可能性があります。また、接続依頼をされた方は、さかのぼって使用料を払わなければなりません。

下水道の排水設備工事は、必ず市登録の指定店で行ってください。指定店では皆さんに代わり、工事に関する事務手続きをすべて代行します。指定店をお知りになりたい方は、市のホームページをご覧ください。



■問合せ先  
下水道課 管理担当  
☎ 055(261)3347

## 入札結果のお知らせ

(金額は税抜き価格です)

件名	場所	予定価格(円)	決定額(円)	決定業者	入札日
大坪浸水対策Ⅲ期工事(明許)	境川町大坪	¥240,200,000	¥238,000,000	(株)中村工務店(境川)	H28.3.15
林道鶯宿中芦川線法面復旧工事(明許)	芦川町中芦川	¥16,320,000	¥13,970,000	(株)芦沢組土木	〃
市道2491号線他側溝改良工事その3(明許)	御坂町成田	¥35,240,000	¥30,241,000	(株)飯塚工業	〃
農道6号橋送水管添架工事	御坂町下黒駒	¥6,562,000	¥5,600,000	(株)佐野緑化土木	〃
御坂浄水場関連送・配水管布設工事(18工区)	石和町唐柏	¥47,100,000	¥46,090,000	(有)浅川住宅設備	〃



## 資源物回収奨励金の交付事業について

### 資源物回収奨励金事業とは？

市では、ごみ減量を促進するため資源物回収を行う自治会などに対し、奨励金の交付を行っています。この事業は、ごみの増加を抑制し、リサイクルの意識を高めるとともに、循環型社会の構築をもって地球環境の保全に貢献することを目的として行っています。



### 奨励金額は？

資源物の実施回数と回収量に応じて年3回に分けて自治会などに支払いを行っています。

○実施回数1回につき1万円  
(ただし、回収量1000kg以下)

### ▶奨励金支払い実績

平成24年度	2,907万3,174円
平成25年度	2,745万9,110円
平成26年度	2,709万2,026円

### 市民の皆さんへお願い

資源物は可燃ごみとして出すのではなく、分別して資源物として出してください。これにより、お住まいの自治会へ奨励金として還元されていますので、ごみ分別の実施と資源物回収にご協力ください。

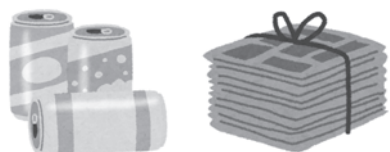

下の場合は、1回につき5000円  
○回収量1kgにつき6円の額を乗じた額  
このお金は、各地区の環境整備活動に活用いただくように支払っており、市全体で例年約2800万円を131団体に支払っています。

### ▶資源物一覧

○雑誌、段ボール、新聞紙(折込チラシ)、紙パック
○カン類…アルミ缶、スチール缶、カセットボンベ
○衣類、布類
○ビン類…一升ビン、ビールビン、その他(無色・茶色など)のビン
○ペットボトル

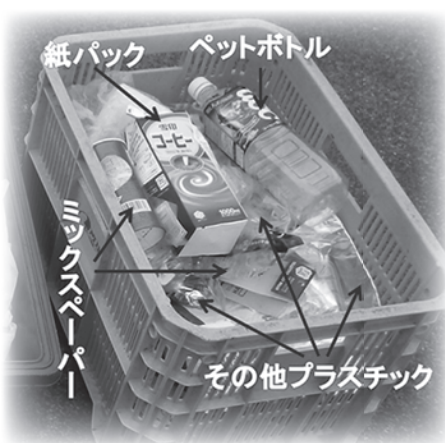

収集した可燃ごみを組成調査した時の写真：資源物やその他プラ、ミックスペーパーの混入が見られます。

※市では、市内のショッピングセンターにもコンテナを設置し資源物の回収を行っています。ですが、ショッピングセンターの回収では、奨励金の交付は行いません。できるだけ各自治会などで行っている資源物回収に出していただきますようお願いいたします。

■問合せ先 環境推進課 ☎ 055(262)4111



## 対象者の方に郵送します

### 低所得の高齢者などを対象に年金生活者等支援臨時福祉給付金を支給します

▶基準日 平成27年1月1日

▶支給対象者 平成27年度臨時福祉給付金対象者のうち、平成28年度中に65歳以上となる者(昭和27年4月1日以前に生まれた者)

※ただし、「ご自身を扶養している方が課税されている場合」「ご自身が生活保護制度の被保護者となっている場合」などは対象となりません。

※支給対象者と思われる方には、申請書を4月下旬に郵送しました。

▶支給額 支給対象者1人につき 3万円 ※1回限りとする。

▶提出書類 ○申請書(4月下旬に郵送した申請書) ○本人確認書類(住民基本台帳カード、運転免許証、写真付き公的身分証明書が無い場合には健康保険証などの写し) ○指定した口座が確認できる書類(金融機関名、口座番号、口座名義人(カナ)がわかる通帳やキャッシュカードの写し)

※ただし、平成27年度臨時福祉給付金支給者で、平成27年度臨時福祉給付金の振込口座と同口座に振込みを希望する場合は、提出不要。

▶提出期間 5月2日(月)～7月29日(金)

▶提出方法 申請書に同封された返信用封筒による返送もしくは、市役所保健福祉館1階臨時福祉給付金支給業務室または、各支所地域住民課にご提出ください。

※支給対象者となる方で、5月末日までに申請書が送られてこない場合は、問合せ先までご連絡ください。

※平成27年1月1日時点で笛吹市に住民登録されていない方は、1月1日現在の住民登録地にお問い合わせてください。



■申請・問合せ先 臨時福祉給付金支給業務室 ☎ 055(262)1286

## 開所して1年が経ちました

障がい当事者やご家族、その支援をしている方から寄せられた「相談窓口がどこにあるかわからない」「相談できる場所が少ない」「相談事案の連携に欠ける」などさまざまな要望や意見を基に、地域の相談支援の充実を図ることを目的に市役所内に当センターが設置され1年が経ちました。

相談件数も開所時から徐々に増加し、延べ260件以上の相談を受けています。

自立支援協議会を運営する中で、「市役所内に相談できる窓口ができて良かった」「関係機関との連携が取りやすくなった」との声をいただいています。

窓口や電話での相談はもちろん、場合によっては訪問という形で相談も受けました。相談の内容については、福祉サービスの利用に関することや障害者手帳取得に関すること、障害の理解に関することなどさまざまです。

当センターでは、初回の相談を受けた後、その相談内容に応

### 障がい者基幹相談支援センターだより No.6



じて関係機関につなぎ、継続した支援が受けられるよう調整する役割を担っています。

市では、相談支援に関する専門の事業所3カ所(相談支援事業所)に相談業務を委託し、継続した支援について役割を担ってもらっています。

障がい当事者やご家族の地域生活を支援するためこれからも活動していきたいと思っています。



### ■問合せ先

障がい者基幹相談支援センター  
☎ 055(262)1274





# 釈迦堂遺跡博物館だより

## GWはしゃかどうへ集合

ゴールデンウィークは、しゃかどうで土偶作りをしませんか。  
▼日時 5月3日(火・祝)～5日(木・祝)午前10時～午後3時(30分程度)  
▼参加費 200円(材料費)  
▼申し込み 不要  
※作ったものは持ち帰ることができます。

## てくてく歩こう～山城探検①～

釈迦堂周辺の山を歩き、中世の山城を散策します。今回は博物館から茶臼山を歩きます。

▼日時 5月28日(土)  
午前9時～午後3時ごろ  
(雨天中止)  
▼参加費 500円(保険料+資料代)  
▼定員 20人(先着順)  
▼申し込み 必要  
▼持ち物 昼食、飲み物、雨具、シート  
※歩きやすい服装でご参加ください。

## しゃかどう縄文部 部員募集

今年は、作る・使うをテーマに部員で協力して大型土器を製作し、野焼き、土器を使った調理などの活動を予定しています。  
▼対象 18歳以上(野焼きなど危険を伴うため)  
▼日時 6月4日(土) 午前10時から  
※通年で活動します。活動日程は部員で相談のうえ、決定します。  
▼部費 年間2000円(資料代・材料代)

## 開館時間

午前9時～午後5時  
(入館は閉館30分前まで)  
○休館日  
火曜日・祝日の翌日(土・日曜日を除く)  
▼入館料  
一般・大学生 200円  
小中高生 100円

■申込・問合せ先  
釈迦堂遺跡博物館  
☎0553(47)3333

## 県立博物館 かいじあむ便り

### 特別展「武田二十四将 関連イベント」

記念講演会(連続講座)  
「武田氏家臣研究の最前線」  
▼時間 午後1時30分～3時  
▼場所 生涯学習室



※申し込み不要、聴講無料  
○第3回  
▼開催日 5月1日(日)

▼講師 平山優氏(武田氏研究会副会長)  
▼演題 「武田氏の軍制と家臣団」  
○第4回  
▼開催日 5月15日(日)

▼講師 海老沼真治(当館学芸員)  
▼演題 「武田氏滅亡後の家臣の動向」

※このほか、家族連れでお楽しみいただけるイベントも盛りだくさんです。詳しくはホームページやチラシをご覧ください。

### かいじあむ子どもまつり

5月の大型連休にご家族そろって

## 館長トーク

### 「古代社会の実像を探る」

当館の平川南館長が、最新の研究成果について語ります。

▼日時 5月22日(日) 午後1時30分～3時  
▼場所 生涯学習室  
▼参加費 無料 ▼申し込み 不要

■問合せ先 県立博物館  
☎055(261)2631  
<http://www.museum.pref.yamanashi.jp/>

## 青少年育成コーディネーター通信 第22回「子どもまつり2016」開催

石和地区青少年育成推進協議会では、3月6日に恒例の子どもまつりをスコレーセンターで開催しました。

今年の子どものまつりも「体験」をテーマとし、家庭や学校では学ぶことができない体験ができるコーナーを14カ所用意しました。

オープニングから会場は満員になり、子どもたちが披露した篠笛やプロの津軽三味線奏者 福島孝顕氏による心に響く演奏に魅了されました。

今年の新コーナーは、手作り甲冑軍団のパフォーマンスと歴史を学ぶコーナーと造形作家「まるばやしさわこ氏」の東日本大震災5年間の子どものたちへの関わりの写真展示と工作ショーのコーナーです。

そのほか、屋内の集会室では4カ所設置した工作コーナーもそれぞれ趣向を凝らし、身近にあるものを活用した工作に多くの親子が参加し、お互い協力することで一層親子の絆が結ばれたと思います。

また、屋外の警察署、消防署、自衛隊コーナーでは、普段乗ることができない緊急車両の乗車体験を楽しんでいました。起震車体験には長い列ができ、地震発生時の身の守り方も学びました。

そのほか、食生活改善推進員、小学生の茶道・華道、ガールスカウト、図書館、笛吹ジュニアリーダー、青推協コーナーなど187人の方々にご協力いただき、盛大に開催することができました。

このように、各地区の青少年育成推進協議会では、青少年の健全育成活動として、今年度もさまざまな行事を実施しますので、多くの親子の皆さんのご参加をお待ちしています。

■問合せ先 生涯学習課 ☎055(261)3339 (執筆 石和地区担当 山口)



オープニング



工作コーナー



パフォーマンス





LIBRARY EVENT

## イベント

## 図書館5月イベント



## 市立図書館 こども読書月間 ～四角い本に まあるい心～

4月23日から5月12日は、第58回「こどもの読書週間」です。今年の標語は「四角い本に まあるい心」です。それに合わせ、市立図書館では、5月を読書月間として子ども向けの楽しい企画をご用意しています。ぜひお出かけください。すべて参加無料です。



参加無料

## 第29回しゃぼん玉まつり

図書館職員によるしゃぼん玉のショーや、しゃぼん玉遊びなど楽しい時間を一緒に過ごしませんか。

▶日時 5月15日(日) 午後1時30分から  
▶場所 スコレーセンター集会室・前庭



## 図書館若葉のロビーコンサート



ピアノとチェロの美しい音楽と図書館ボランティアによる読み聞かせと朗読を聴きながら素敵な時間を過ごしませんか。

▶日時 5月7日(土) 午後1時30分から  
▶場所 石和図書館ロビー

## こども館長



1日こども館長を体験してみませんか。

▶対象 市内小学生  
▶日時・場所

5月 7日(土)	石和図書館・御坂図書館・八代図書館
5月 8日(日)	一宮図書館
5月28日(土)	春日居ふるさと図書館

\*お問い合わせは、各希望の図書館へお願いします。

## ブックリサイクル

保存期間を過ぎた雑誌、廃棄された一般図書・児童書などのブックリサイクルを行います。100円で買っていただいた袋に詰め放題です。

▶日時 5月4日(水・祝)  
午前10時～午後3時30分  
▶場所 一宮図書館前庭

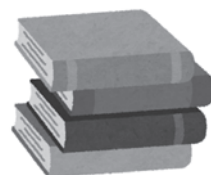

LIBRARY INFORMATION

## 図書館インフォメーション

## 石和図書館

☎0555(2662)50509  
平日 日/午前10時～午後9時  
土・日・祝日/午前9時～午後5時

●耳をすませばえほん隊

5月7日(土)・14日(土)・21日(土)・28日(土)

午前の部 11時～11時30分  
午後の部 2時～2時30分  
毎週土曜日2回開催

●おはなし会タンタン

5月12日(木)・26日(木)

午前11時～11時30分

●家族で始めようブックスタート

5月19日(木)

午前11時～11時30分

## 御坂図書館

☎0555(2663)03663  
月・火・木・金/午前10時～午後6時  
土・日・祝日/午前9時～午後5時

●おはなし会 楽蔵

(こども)の日スペシャル映画会)

5月7日(土)

午後2時から

●おはなし会 ぴよんぴよん

5月10日(火)・24日(火)

午前11時～11時30分

●ローズタイム

(大人向けイベント)

5月20日(金)

午前10時30分～11時30分

## 一宮図書館

☎0553(47)50200  
平日(火・木)・午前9時30分～午後7時  
平日(水・金)・土・日/午前9時30分～午後5時

●リサとガスパールのおはなし会

5月1日(日)・22日(日)・29日(日)

午後2時から

●チャレンジ教室

5月8日(日)

午後2時から

●おはなしのゆりかご

5月11日(水)

午前11時から

●プレマ

5月13日(金)

午前10時30分から

●おはなしのぶらんこスペシャル

版(わかばのおはなし会)

5月15日(日)

午後2時から

●ベビーブック・サロン

5月18日(水)

午前11時から

## 八代図書館

☎0555(265)2113  
平日・土・日/午前9時30分～午後5時

●えほんでGO!

(楽しい読み聞かせ)

5月7日(土)・21日(土)・28日(土)

午前11時～11時30分

●赤ちゃんともママのおはなし会

5月11日(水)・18日(水)・25日(水)

午前11時～11時30分

●バムとケロのおはなし会

5月14日(土)

午後1時30分から

## 境川図書室

☎0555(266)2014  
平日・土・日/午前9時～午後5時

●おばあちゃんおはなし会

5月7日(土)

午後2時から

## 春日居ふるさと図書館

☎0553(26)2083  
平日 日/午前10時～午後7時  
土・日・祝日/午前10時～午後5時

●おはなしのへや もも

(乳児、幼児向け)

5月10日(火)・24日(火)

午前10時30分～11時

●おりがみをたのしもう!

5月14日(土)

午前10時30分から

●ぱぼとぐらんぽのおはなし会

5月21日(土)

午前10時30分から

●おはなしのへや さくらんぼ

5月28日(土)

午前10時30分から

\*図書館のおはなし会は、子どもたちだけでなく、敬老会・公民館まつり・老人ホーム・デイサービス施設・病院などに出向き、年配の方々にもサービスを行っています。

## 5月図書館休館日

●石和図書館

2日(月)・9日(月)・16日(月)・23日(月)・30日(月)

●御坂図書館

6日(金)・11日(水)・18日(水)・25日(水)・31日(火)

●一宮図書館

2日(月)・3日(火)・祝・9日(月)・16日(月)・23日(月)・30日(月)・31日(火)

●八代図書館

2日(月)・3日(火)・祝・4日(水)・祝・5日(木)・祝・9日(月)・16日(月)・23日(月)・30日(月)

●境川図書室

1日(日)・3日(火)・祝・4日(水)・祝・5日(木)・祝・8日(日)・15日(日)・22日(日)・29日(日)

●春日居ふるさと図書館

2日(月)・6日(金)・9日(月)・16日(月)・23日(月)・30日(月)・31日(火)

■問合せ先 石和図書館(石倉) ☎055(262)5959

行っています。ご要望があれば随時出前おはなし会を行いますので、お問い合わせください。  
\*個人的に朗読サービスをお受けになりたい方は、ご相談ください。





## 第3次笛吹市行財政改革の進捗状況へ提言

### 笛吹市行政改革推進委員会答申式

堀内順一行政改革推進委員会会長から倉嶋市長に答申書が手渡されました。

同委員会では、平成27年6月29日に市長から諮問のあった「第3次行財政改革大綱」に基づく行財政改革の進捗状況の監視に対して、48の実施計画の進捗状況検証結果を参考に審議がなされ、今回答申としてまとめられました。

答申書には、今後さらなる行財政改革に取り組み、大綱の目標達成に向け一層尽力されるとともに、改革の成果を市民が実感できるよう要請がなされました。



倉嶋市長に答申書を手渡す堀内会長＝市役所本館

## 災害発生時の備えを

### 災害時における応急活動の協力に関する協定書締結



市と県トラック協会関係者の協定書締結の様子

市は、県トラック協会と、災害時における応急活動の協力に関する協定書を締結しました。

この協定は、災害が発生した際、県トラック協会が備蓄する食料や飲料水などを、近隣の住民や観光客などに提供するものです。

市では災害発生時に備え、今後も、各種団体などと協力体制を整えていきます。

笛吹市の出来事いろいろ

# ふえふき

## 電気自動車の活躍の場が広がる

### 電気自動車をもっと身近にプロジェクト

(株)日産自動車から、電気自動車活用事例創発事業により、3年間の電気自動車無償貸与を受け、その車両貸与と式を市役所市民窓口館前で行いました。この電気自動車の大きな特徴は、コンセントが差し込めるという点です。市では、数多くのイベントを行っているため、今後は、イベント時や災害時の電源車両として活用する予定です。



日産自動車から目録などが贈呈されました

## 笛吹市を世界にアピール

### ホノルルフェスティバル



甲冑を着てハワイのカラカウア大通りをパレード

倉嶋市長や市議会議員、一般参加者を含めた総勢25人が、ハワイのホノルルで行われた「ホノルルフェスティバル」に参加し、海外観光キャンペーンを行いました。

専用ブースでの笛吹市の紹介や現地外国人を交えた甲冑衣装によるステージパフォーマンス、パレード、ラジオへの生出演など、市の魅力を世界にアピールしました。

4/1

## 市民の安心安全のために

### 笛吹市消防団入退団式

石和農村スポーツ広場で、消防団員や関係者が参加して、市消防団入退団式が開催されました。

土屋団長は訓示の中で「我々消防団員は笛吹市民の身体・生命・財産を各種災害から守らねばならない責務がある」と、新入団員への期待を述べ、今後も市民の安心安全のため、努力していくことを誓いました。

また、113人の新入団員を代表して、春日居分団第3部の飯島純団員が入団にあたって、力強い宣誓を行いました。なお、今年度から本市消防団初となる女性団員「女性消防隊」が発足し、宮崎隊長以下5人の隊員が任命されました。



広報隊長フッキーと正副団長・各分団長・女性消防隊



女性消防隊長辞令交付



新入団員宣誓

3/24

## リニア中央新幹線を間近に見学

### リニアの見える丘展望台竣工式

リニアの見える丘・花鳥山展望台と八代ふるさと公園展望台が完成し、花鳥山展望台で竣工式を行いました。

花鳥山展望台の開所式（テープカット）や和太鼓演奏などが式典を盛り上げました。



花鳥山展望台からリニア走行を見学することができます



関係者による開所式（テープカット）

花鳥山展望台には、県立リニア見学センターと同じモニターが設置され、リニアが走行している場所と速度をリアルタイムに知ることができます。さらに、どちらの展望台からも、リニアと併せて眼下に広がる桃畑と、甲府盆地、八ヶ岳と南アルプスの山々を一望できます。





日本経済の未来は、あなたの調査票から。

# 経済センサス

## 活動調査

平成28年  
6月1日

全国すべての事業所・企業の  
みなさまが対象です



調査は、事業所の形態により、以下の2種類の方法のうち、いずれかでを行います。

- ◎支社などがない単独の事業所には、調査員が訪問して調査票を配布
- ◎支社などがある企業等には、国が本社などに傘下の支社分の調査票をまとめて郵送

## 全国すべての事業所・企業が対象です。

—調査票は平成28年5月末までにお届けします。ご回答、よろしくお願いいたします。—

平成28年  
6月1日

- この調査は統計法という法律に基づく基幹統計調査で、調査に回答する義務があります。
- 回答いただいた内容は統計作成の目的以外(税の資料など)には、絶対に使用しません。



<http://www.e-census2016.stat.go.jp/>

経済センサス2016

検索



総務省・経済産業省・都道府県・市区町村からのお知らせです。

5月中旬から調査員が皆さんの事業所を訪問し、調査書類を配布します。ご協力をよろしくお願いいたします。

経営企画課 企画調整担当 ☎055 (262) 4111

笛吹市役所 本庁 ☎055(262)4111

御坂支所 ☎055(262)2271 一宮支所 ☎0553(47)1111

八代支所 ☎055(265)2111 境川支所 ☎055(266)2111

春日居支所 ☎0553(26)3111 芦川支所 ☎055(298)2111

DATA FUEFUKI ●人口 70,599人(-63) ●世帯 28,727世帯(+65)  
●男 34,250人(-25) ●女 36,349人(-38)  
H28.4.1現在( )は前月比

### 表紙の写真

日本一桃源郷を2,837人が疾走  
第12回笛吹市桃の里マラソン大会

4月3日、第12回笛吹市桃の里マラソン大会が開催され、2,837人のランナーが出場し、桃の花、桜の花が咲き誇るコースを駆け抜けました。この写真は、「親子・ファミリーの部」のスタート時に、親子で仲良く走り出す場面を狙って撮影しました。

※大会結果は、来月号で紹介する予定です。



- 発行/2016. 5. 1 山梨県笛吹市役所 ●編集/経営企画課・広聴広報担当
- 所在地/〒406-8510 笛吹市石和町市部777番地 TEL 055-262-4111
- URL/http://www.city.fuefuki.yamanashi.jp/



この印刷物は、古紙配合率100%再生紙とベジタブルオイルインキを使用しております。



ふえふき 2016 5月 カレンダー

休日・夜間医療機関

- 笛吹市消防本部 ☎ 055(261)0119
- 救急医療情報センター ☎ 055(224)4199
- 山梨口腔保健センター ☎ 055(252)9955
- 小児初期救急医療センター ☎ 055(226)3399

日	月	火	水	木	金	土
1 先負 ●日曜窓口開設 ・AM8:30～PM5:15 ・市役所市民窓口館	2 仏滅	3 大安 憲法記念日	4 赤口 みどりの日 ●オペラ「魔笛」 ・PM2:00～5:00 (開場PM1:30) ・スコレーセンター	5 先勝 こどもの日	6 友引	7 仏滅 ●軽スポーツ教室 ・PM8:00～ ・若彦路ふれあいスポーツ館
8 大安 ●日曜窓口開設(国民健康保険業務関係一部開設) ・AM8:30～PM5:15 ・マイナンバーカード交付 AM9:00～PM5:00 ・市役所市民窓口館	9 赤口	10 先勝	11 友引 ●体育施設利用者調整会議 ・スコレーセンター ・御坂農村環境改善センター ・いちのみや桃の里スポーツ公園体育館 ・若彦路ふれあいスポーツ館 ・境川総合会館 ・春日居あぐり情報ステーション ●マイナンバーカード時間外交付 ・PM6:30まで ・市役所市民窓口館	12 先負 ●総合相談(法律・福祉・人権・行政)(要予約) ・PM1:30～3:30 ・境川坊ヶ峯ふれあいセンター	13 仏滅 ●結婚相談所 ・受付PM6:30～8:30 ・市役所市民窓口館3階302会議室	14 大安 ●狂犬病予防注射予備日 ・AM9:00～9:30 ・東部公民館 ・AM9:40～10:10 ・御坂体育館 ・AM10:20～10:50 ・御坂西小体育館前 ・AM11:00～11:30 ・成田コミュニティセンター
15 赤口 ●日曜窓口開設 ・AM8:30～PM5:15 ・市役所市民窓口館 ●狂犬病予防注射予備日 ・AM9:00～11:30 ・春日居支所北側駐車場 ●結婚相談所 ・受付AM9:00～11:30 ・市役所市民窓口館3階302会議室	16 先勝	17 友引	18 先負 ●総合相談(法律・福祉・人権・行政)(要予約) ・PM1:30～3:30 ・一宮支所内相談室 ●マイナンバーカード時間外交付 ・PM6:30まで ・市役所市民窓口館	19 仏滅	20 大安	21 赤口 ●狂犬病予防注射予備日 ・AM9:00～11:30 ・笛吹市役所本館前

22 先勝 ●日曜窓口開設 ・AM8:30～PM5:15 ・市役所市民窓口館 ●狂犬病予防注射予備日 ・AM9:00～9:40 ・境川支所裏駐車場 ・AM10:10～10:50 ・八代支所前 ・AM11:20～12:00 ・一宮支所倉庫前	23 友引	24 先負	25 仏滅 ●総合相談(法律・福祉・人権・行政)(要予約) ・PM1:30～3:30 ・スコレーセンター ●マイナンバーカード時間外交付 ・PM6:30まで ・市役所市民窓口館	26 大安	27 赤口	28 先勝 ●邦楽合奏団紅薔薇コンサート「邦楽の調べ」 ・PM6:00～8:00 (開場PM5:30) ・スコレーセンター
29 友引 ●日曜窓口開設(国民健康保険業務関係一部開設) ・AM8:30～PM5:15 ・市役所市民窓口館	30 先負	31 仏滅			危険管理に関するテレホンサービス ◎火災などの情報提供サービス 【部署：市消防本部 管理課】 『災害情報テレホンサービスガイド』 ☎ 055(262)0001 ◎防災行政無線放送の情報提供サービス 【部署：総務課 消防防災担当】 『防災行政無線聞き取りサービス』 ☎ 0120-218-611	

納期および口座振替日のお知らせ

2日 ◇保育料4月分口座振替日

25日

◇上下水道使用料口座振替日 ※対象地区

- 石和町 川中島(荒屋)、四日市場(日の出)、市部、窪中島、八田、山崎、松本、駅前、山岸、下平井、上平井、中川
- 八代町 北、高家、増利、米倉、竹居、大間田
- 一宮町 末木、本都塚、北都塚、金田、坪井、田中、中尾、南野呂、北野呂、小城、上矢作、下矢作、桃の里団地、竹原田、東原
- 御坂町 全域 ●春日居町 全域

◇温泉使用料口座振替日 ●春日居町 全域

25日 ◇軽自動車税全期口座振替日

31日 ◇保育料5月分口座振替日

◇軽自動車税全期納期限

総合相談 申込・問合せ先

- 笛吹市社会福祉協議会 ☎055(265)5182
- 石和地域事務所 ☎055(262)1267
- 御坂地域事務所 ☎055(263)0848
- 一宮地域事務所 ☎0553(47)2288
- 八代地域事務所 ☎055(265)2240
- 境川地域事務所 ☎055(266)5911
- 春日居地域事務所 ☎0553(26)3667
- 芦川地域事務所 ☎055(298)2170

日曜窓口  
取扱業務

交付 住民票写し、戸籍謄本・抄本写し、原付・小型特殊ナンバー 証明書 印鑑証明・所得・所得課税・非課税・納税

許可 埋葬・火葬・斎場使用 届出 出生・婚姻・離婚・死亡など戸籍関係 納税 市税・国民健康保険税

※戸籍証明申請については、委任状不可

笛吹市役所 本庁 ☎ 055(262)4111

● 御坂支所 ☎055(262)2271  
● 境川支所 ☎055(266)2111

● 一宮支所 ☎0553(47)1111  
● 春日居支所 ☎0553(26)3111

● 八代支所 ☎055(265)2111  
● 芦川支所 ☎055(298)2111





乳幼児健診など

種 類	対 象	日	時	場 所
4カ月児健康診査	平成28年1月1日～1月19日生	10日(火)	PM1:00～1:30受付	市役所保健福祉館
	平成28年1月20日～1月31日生	24日(火)		
10カ月児健康診査	平成27年7月1日～7月16日生	11日(水)		
	平成27年7月17日～7月31日生	25日(水)		
1歳6カ月児健康診査	平成26年10月1日～10月17日生	16日(月)		
	平成26年10月18日～11月4日生	26日(木)		
2歳児歯科健康診査	平成26年3月19日～4月6日生	19日(木)		
3歳児健康診査	平成25年2月9日～2月24日生	17日(火)		
5歳児健康診査	平成23年5月8日～5月25日生	13日(金)		
	平成23年5月26日～6月10日生	30日(月)		



マタニティスクール・育児学級など

種	類	対	象	日	時	場所
マタニティスクール	パパと一緒に楽しい育児	平成28年8月～9月出産予定の初産婦		14日(土)	AM9:00～9:10受付	市役所保健福祉館
	離乳食教室	第1子が平成27年11月生の保護者		24日(火)	AM9:30～9:45受付	
育児学級	乳幼児におこりやすい病気とその対処法	第1子が平成27年12月生の保護者		18日(水)	PM1:00～1:15受付	
	母子健康手帳交付(妊娠届出)		2日(月)、9日(月)、16日(月)、23日(月)、30日(月) AM9:00～11:00受付 ※交付日に都合の悪い方は、健康づくり課へご連絡ください。			

◆ ◆ ◆ 集団健診のお知らせ ◆ ◆ ◆

【芦川町】

▶日時 5月10日(火) AM8:30～10:00受付  
▶場所 芦川ふるさと総合センター

【石和町】

▶日時 5月17日(火)～20日(金) AM8:30～10:30受付  
▶場所 スコレーセンター



乳幼児予防接種通知対象者

予 防 接 種 名	通知発送対象児
ヒブ	平成28年3月生まれ
小児用肺炎球菌	
BCG	
四種混合(ジフテリア・百日咳・破傷風・不活化ポリオ)	
麻しん・風しん混合1期	平成27年5月生まれ
水 痘	
日本脳炎1期	平成25年5月生まれ
日本脳炎2期	平成19年5月生まれ
二種混合2期(ジフテリア・破傷風)	平成17年5月生まれ
ロ タ	平成28年4月生まれ
流行性耳下腺炎(おたふくかぜ)	平成27年5月生まれ

※対象者には、後日予診票・契約医療機関等の詳しいお知らせをします。接種時期等の内容をよく確認し、契約医療機関にて予防接種を受けてください。

※他市町村より転入された方、予診票のない方、合併前の予診票をお持ちの方は、健康づくり課までご連絡ください。

※水痘ワクチンは、平成26年10月1日から定期接種に変わりました。定期接種対象者：12月～36月に至るまでの間に2回。水痘に罹患している方、すでに2回接種している方は対象外になります。対象者には個別の通知を行っています。

※子宮頸がんの予防ワクチンの接種については、積極的にはお勧めしていません。接種にあたっては、有効性とリスクを理解した上で受けてください。

※B型肝炎ワクチンが平成28年10月から定期接種になる予定です。定期接種対象者(平成28年4月1日生まれ以降)には9月末頃に通知予定です。



診療所開設日 ▶ 問合せ先 芦川支所 ☎055(298)2111

種 類	日	時	場 所
診療所開設日	12日(木)、19日(木)、26日(木)	PM1:30～4:00受付	芦川国民健康保険診療所

内 容	地 域	石 和	御 坂	一 宮	八 代	境 川	春 日 居	芦 川
可 燃 ご み	※	※1をご覧ください	火・金 全 地 域	月・木 全 地 域	火・金 全 地 域	月・木 全 地 域	月・木 全 地 域	月・木 全 地 域
ミックスペーパー その他プラスチック	水・土	全地域(小石和・上平井・八田・山岸を除く ※2)	日 全 地 域	水 全 地 域	土 全 地 域	土 全 地 域	土 全 地 域	1 (日) 全 地 域
資 源 物	1 (日)	川中島・八田・四日市場・広瀬	1 (日)	二之宮・県営団地・成田・下成田・国衛	1 (日)	金田・小城・北都塚・末木・下矢作・本都塚・国分	15 (日)	全 地 域
	8 (日)	仲町・窪中島・県営住宅・山崎・駅前・東高橋・河内・恵比寿	8 (日)	夏目原・井之上・下井之上・八千蔵・栗合・蕎麦塚	7 (土)	坪井・田中・竹原田・東原	14 (土)	熊野堂・下岩下・別田・桑戸・加茂・寺本・枝郷
	15 (日)	日の出・下平井・上平井・松本・山岸・唐柏・向田	15 (日)	金川原・尾山・下野原・花鳥地区	8 (日)	東新居・狐新居・金沢・土塚・神沢・石・地藏堂・千米寺	21 (土)	小松・国府・徳条・鎮目
	22 (日)	中川・小石和・井戸	22 (日)	黒駒地区	14 (土)	中尾・一ノ宮・南野呂・北野呂・上矢作・市之蔵・塩田・新巻		
	29 (日)	東町・長塚・西町・今井	22 (日)					
粗 大 ご み 有 害 ご み				15 (日)	坪井・田中・竹原田・東原	25 (水)	南・増田・永井・米倉	
				21 (土)	金田・小城・北都塚・末木・下矢作・本都塚・国分・中尾	26 (木)	北・高家・岡・竹居・奈良原	
				22 (日)	一ノ宮・南野呂・北野呂・上矢作・市之蔵・塩田・新巻			
				28 (土)	東新居・狐新居・金沢・土塚・神沢・石・地藏堂・千米寺			

※1 可 燃 ご み 収 集 日 ( 石 和 )

月・木 川中島・荒屋・八田・東町・長塚・仲町・西町・日の出・下平井・上平井・県営住宅・中川・山崎・松本・駅前・山岸・向田

火・金 窪中島・四日市場・広瀬・唐柏・東高橋・今井・河内・小石和・砂原・井戸・東油川・恵比寿

※2 ミックスペーパー・その他プラスチック収集日(石和)

毎週土曜日 小石和・上平井・八田

毎月第2第4水曜日・土曜日 山岸

M E M O