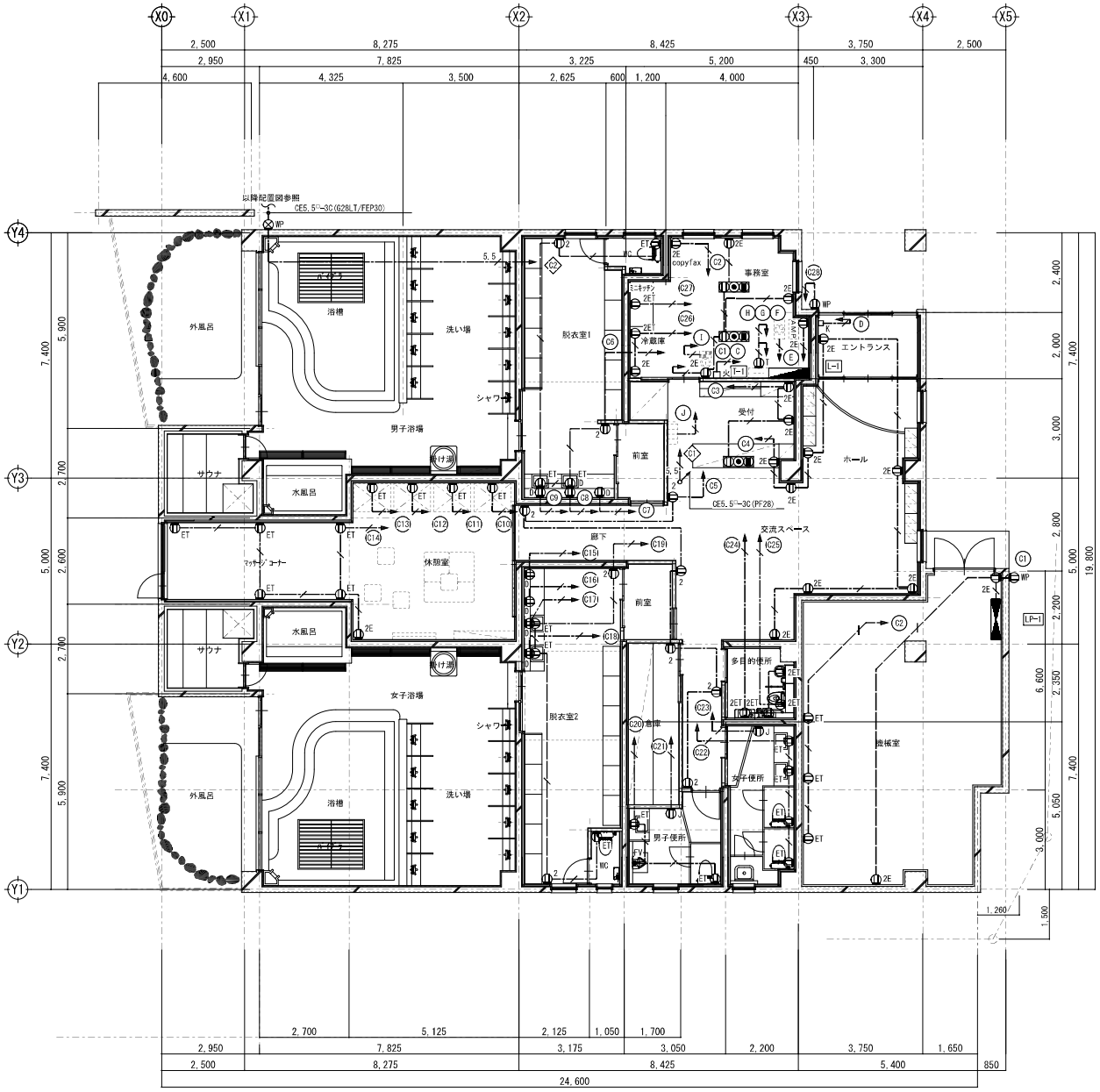

平　面　図　SCALE 1:100

記入無き配管配線は下記に至る。

CE5.5ﾐﾘ-3C	接地線含	保護管(PF28)
EEF2.0-2C		保護管(PF22)
EEF2.0-3C	接地線含	保護管(PF22)
IE2.0×2		(PF16)
IE2.0×3	接地線含	(PF16)

機器凡例

D	埋込ｺﾝｾﾝﾄ	2P15A×1 P共	脱衣室ﾄﾞﾗｲﾔｰ用
2	埋込ｺﾝｾﾝﾄ	2P15A×2 P共	
2E	埋込ｺﾝｾﾝﾄ	2P15AE×2 P共	
J ET	埋込ｺﾝｾﾝﾄ	2P15A×1ET P共	便所ﾊﾝﾄﾞﾄﾞﾗｲﾔｰ用
ET	埋込ｺﾝｾﾝﾄ	2P15A×1ET P共	
2ET	埋込ｺﾝｾﾝﾄ	2P15A×2ET P共	
T	露出ｺﾝｾﾝﾄ	2P15A×2ET×2 端子盤内	
	床埋込ﾌﾛｱｺﾝｾﾝﾄｴﾘｱﾗｲﾌﾞ	2P15AE*2LK ﾌﾞﾗｳﾞ収納型 埋込BOX共	
WP	防水ｺﾝｾﾝﾄ	2P15AE×2LKET 参考:WK4662B	
WP	ｶﾊﾞｰﾌﾟﾚｰﾄ	SUS.WP	
222W	P.BOX200*200*200SUS.ET.WP		
	電灯盤 L-1		
	電灯動力盤 LP-1		
K	機械警備用		
FV	小便器FV		
火	自火報受信機		
	端子盤 T-1		
AMP	放送AMP		
	呼出表示親器		
	親時計		
	警報盤		

注記1:　壁 (RC,LGS)内立上り部分は,(PF)管にて保護の事。

注記2:　基本躯体室内壁渡り部分はｽﾘｰﾌﾞ管使用の事。

注記3:　躯体壁外壁に面する打込位置ﾎﾞｯｸｽは,結露防止ﾎﾞｯｸｽを使用する事。

TITLE	もの里温泉改築工事＜電気設備＞	MEMO		DATE	
ITEM	ｺﾝｾﾝﾄ設備　平面図	SCALE	1 : 100	CHECK	

No. E 10