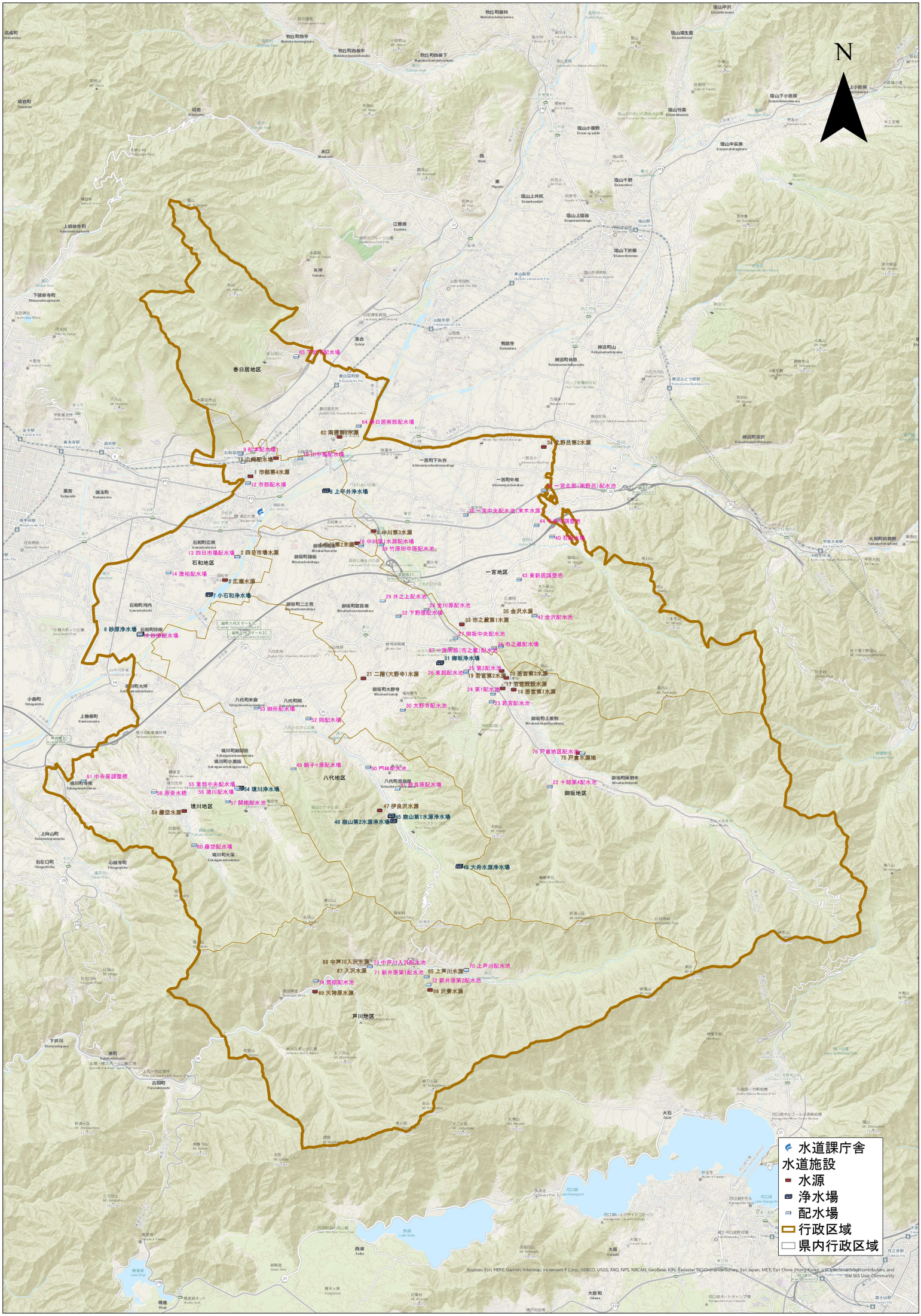
N
水道課庁舎
水道施設
水源
浄水場
配水場
行政区域
県内行政区域
1 市部第4水源
2 四日市場水源
3 広瀬水源
4 中川第3水源
5 中川第1水源
6 砂原浄水場
7 小石和浄水場
8 上平井浄水場
9 松木配水場
10 中川中島配水場
11 山崎配水場
12 市部配水場
13 四日市場配水場
14 唐柏配水場
15 中川第1水源配水池
16 竹原田中原配水池
17 若宮戦跡水源
18 若宮第1水源
19 若宮第2水源
20 若宮第3水源
21 二階(大野寺)水源
22 十郎第4配水池
23 若宮配水池
24 第1配水池
25 第2配水池
26 東部配水池
27 一宮南部(市之蔵)配水池
28 金川原配水池
29 井之上配水池
30 大野寺配水池
31 御坂浄水場
32 下野原配水場
33 市之蔵第1水源
34 北野呂第2水源
35 金沢水源
36 市之蔵配水場
37 一宮中央配水池(末木水源)
38 一宮北部(南野呂)配水池
39 竹原田中原配水池
40 石和配水場
41 一宮北部(調整)池
42 金沢配水池
43 東新居調整池
44 一宮北部(調整)池
45 崩山第1水源浄水場
46 崩山第2水源浄水場
47 伊良沢水源
48 大舟水源浄水場
49 餅ヶ原配水場
50 門林配水池
51 八代町奈良原配水池
52 岡配水場
53 御所配水場
54 境川浄水場
55 東部中央配水場
56 境川配水場
57 開橋配水池
58 原受水槽
59 藤空水源
60 藤空配水場
61 中寺居調整槽
62 南部第2水源
63 春日居第2配水場
64 春日居南部配水場
65 上芦川水源
66 鶯宿配水池
67 入沢水源
68 中芦川入沢水源
69 沢妻水源
70 上芦川配水池
71 新井原第1配水池
72 新井原第2配水池
73 中芦川入沢配水池
74 鶯宿配水池
75 戸倉水源地
76 戸倉地区配水池
89 天神原水源
春日居地区
石和地区
一宮地区
八代地区
御坂地区
境川地区
芦川地区
Sources: Esri, HERE, Garmin, Intermap, increment P Corp., GEBCO, USGS, FAO, NPS, NRCAN, GeoBase, IGN, Kadaster NL, Ordnance Survey, Esri Japan, METI, Esri China (Hong Kong), (c) OpenStreetMap contributors, and the GIS User Community