



広報

No.2 11
2004

ふえふき



式典

笛吹市誕生

笛吹市役所

PHOTO
H16.10.12
笛吹市役所開庁式
銘板除幕

C O N T E N T S

「笛吹市」いよいよ始動

- 笛吹市役所開庁式 2
- 新しい笛吹市に期待、市民の声 6
- 笛吹市職員人事配置 8
- 17年度保育所、保育園入所受付開始 14
- 図書館インフォメーション 16
- ふえふきインフォメーション 18
- 市長・市議会議員選挙 20

CITY FUEFUKI

新たな市の始動

笛吹市役所開庁式

平成16年10月12日、新生笛吹市役所が鼓動を打ち始めました。



10月12日(火)笛吹市役所本庁舎前において笛吹市開庁式が開催されました。式典には山梨県知事をはじめとする来賓の方々、旧町村長や旧合併協議会委員、笛吹市役所職員などが参加し、金井豊明笛吹市長職務執行者が「古くから交流の盛んな6町村が理想郷を作り上げ、より大きく飛躍するために合併した。住民サービスの向上を図り、合併してよかったと思えるまちづくりを、住民の皆様とともに進めていきたい。」と力強く式辞を述べました。

また山本知事、旧6町村長、新市名称募集特賞受賞者の高野智江さんによる市役所庁舎銘版除幕、市章採用者表彰、市章披露なども行われ、庁舎入り口でのテープカットを皮切りに新生「笛吹市役所」がスタートしました。

同日、御坂・一宮・八代・境川・春日居の各支所でも開所式が開催され、全ての庁舎で新たな1歩を踏みだしました。

C E R E M O N Y



市章披露
市章採用者、井上茂さん(左)と金井市長職務執行者



式辞を述べる金井豊明笛吹市長職務執行者



庁舎入口でテープカットする山本知事と旧町村長



約200名が出席して行われた開庁式



市章が掲げられた庁舎



Misaka



Ichinomiya



Yatsushiro



Sakaigawa



2004.10.12



Kasugai



新消防団長任命



6町村長・助役の事務引継



笛吹市婚姻届第1号

山田誠・景子さん

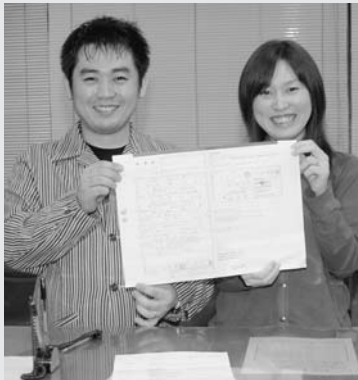

挙式は10月2日に済ませた二人。笛吹市の婚姻届第1号を目指して笛吹市スタートの1時間前である午後11時、市役所に到着。「半年前から届出第1号を狙っていたので、1番乗りヤッターという感じです。結婚指輪には今日の日付を彫り込みました。」と二人はうれしそうに話してくれました。



さっそく笛吹市出生届第1号を受付



窓口業務にもていねいに答える職員

CITY FUEFUKI

笛吹市役所開所

新たな市の始動

D O C U M E N T

ドキュメント
10月12日

- 0時00分 婚姻届・出生届者来庁
- 7時10分 辞令交付
(部局長、本庁・分庁課長以上、各支所長)
- 8時00分 市役所開庁式
- 8時20分 各支所開所式
- 8時30分 業務開始
各部局、支所等辞令交付
- 9時40分 町村長・助役事務引継
- 10時10分 町村収入役事務引継
- 10時30分 一部事務組合事務引継
- 10時45分 監査委員事務引継
- 11時20分 市長職務執行者決済
- 13時00分 教育委員任命書交付
- 13時15分 選挙管理委員任命書交付
- 14時00分 福祉事務所業務事務引継
- 15時00分 町村教育長事務引継
- 15時30分 固定資産評価審査委員任命書交付
- 16時00分 教育委員会辞令交付
消防団長等任命書交付
- 19時30分 消防団各分団辞令交付式

について聞いてみました

INTERVIEW



渡辺 美緒さん

御坂町竹居 会社員 45歳
 笛吹市になって、市の社会体育施設、及び学校体育施設を有効に利用して、市民の子供・若者から老人の方までが、気軽に、いつでも誰とでもスポーツ及びレクリエーションが楽しめるように努めて行ってもらいたい。又、市民総合体育館、芝生のサッカー場などを建設し市民のスポーツ活動がますます活発になる様になったらよいと思う。



山本 貴大さん

御坂町栗合 御坂中学生徒会長
 平成16年10月12日、6つの町村が合併し笛吹市が誕生した今、しっかりと心を合わせる事が大切だと言えます。先月、御坂中では最高の学園祭を作り上げることができました。それを達成できたのは、生徒・先生一人一人の心が一つになつたからです。笛吹市でも各町村が大きな和のなかで、良いまちづくりをして欲しいと思います。



飯野 久さん

八代町高家 博愛保育園(年長)
 母「10月12日から石和や一宮も一緒になって、笛吹市という大きな町になるんだよ。どんな町になって欲しいと思う。
 美緒「遊園地がいっぱい欲しい。その中に、サファリパークも欲しい。ライオンバスに乗りたい。ライオンの赤ちゃんを遊びたい。
 姉「バカじゃない。そんなことできないよ。
 父「大人だって同じようなことを考えているよ。市になれば工場やデパートが来るんだって。
 美緒「ふうん。だから、でも遊園地が欲しい。」



酒井 光政さん

八代町岡 農業 76歳
 過去3年間に亘る合併問題研究会を立ち上げ、住民意識を吸上げながら任意合併協から法定合併協へと慎重審議のプロセスを重ね、紆余曲折も大儀の認識の中で摺り合わせ、閃く豊かな笛吹市の産声で感慨入、注ぐ大喜の余韻で更なる66項目協定を道筋と踏まえ大きく市政に期待を委ね、快適な生活圏構築に夢を目指したい。尚、行政財政厳しいしがらみの中にもふるさとの特性を生かし都市創造を梃子に住民サービス向上を期するよう要望添えたい。



西尾 教昌さん

境川町小山 92歳
 私は、布衣の身で唯々歳を重ねた一介の野人です。ふれあいセンターのデイサービスへ時々通っています。
 悲惨なニュースの多い最近、特に心を痛めたのは、栃木県小山市で起きた、「幼児殺害事件」。多様化する世の中で行政に携わる人達は大変ですが、規則ばかりに頼らず、愛情と慈悲の心で対応を。老婆心ながらの一言。



梶原 まつしるさん

境川町石橋 96歳
 私は毎日デイサービスを利用していますが、お陰様でとても楽しい日々を送らせていただいております。
 歳を重ねると、なかなか自分の居場所が見つけられませんが、こつとして楽しみの場所を造っていたことに心から感謝しております。子ども、孫に恵まれ、今、とても幸せな生活を送っています。
 これからも、高齢者、弱者にやさしい世の中であってほしいと願っております。

あたらしい 笛吹市

笛吹市に期待すること・・・



村松 敏子さん

一宮町金田 農業 55歳
6つの町がひとつとなり、歩み始めようとしていきます。
それぞれの特色を生かし、緑豊かな地域と、笑顔いっぱい住民が創り出す笛吹市に大きな期待をしています。桃、ぶどう、柿と、果物に囲まれ、明るく心豊かな子どもの育つ市、大きな声であいさつが交わされ、健康で暖かみのある市となることを願っています。



守山 岳志さん

石和町河内 石和高校生徒会長
地域の産業が活性化し、市民一人ひとりが豊かさを享受できるまちづくりを望みます。自治体の規模が拡大したことで、さまざまな事業が可能になるでしょう。そこで、温泉資源の多角的活用、新たな観光資源となるシンボルづくりといった大胆な事業の展開に期待しています。

石和町四日市場 74歳
この地は 近代都市として発展を遂げました。一方で、果実の生産地として、温泉の街としても有名です。他に誇れる祭りもあります。合理化だけの合併で終わることのないよう、これまで育んできた郷土の歴史・文化をいっまでも大切にしていってほしい。



鈴木 貞夫さん

春日居町鎮目 主婦 43歳
私や主人、三人の子供達も各々スポーツをしています。今まで東山梨地域として大会に参加していましたが、今度は笛吹市の一員です。市主催のスポーツ大会などを開催してもらえたら、いろいろな世代の方達と交流が出来るのではと期待しています。



竹下 茂治さん

一宮町田中 農業・観光農園経営 52歳
合併は、みんなが地域を考える良い機会だと思えます。私の新市への希望としては、ここまで育ててきた桃産地のブランドは大事にしてほしいです。笛吹市になって、生産量も本場に日本一ですからね。若い人が農業をやりたいと思うような、農道整備など農業がしやすい環境づくりを進めてほしい。緑豊かな果樹地帯を守って、農業者同士の交流も大切にして、張り合いを持って農業していける地域づくりを望みます。



山本 剛士さん

春日居町鎮目 調理師 33歳
10月12日に笛吹市がスタートしましたが、まだまだ笛吹市になったという実感はありません。
私は山梨岡神社の太々神楽の舞子をしています。笛吹市として合併した町村の、その郷土に根付く芸能文化の発表イベントなどを開催したらどうかと思います。
そして今の小さな子供たちが成人する頃には笛吹市が自然な形で一体感が生まれていけば良いと期待しています。



高野喜代美さん

笛吹市職員配置表

10月12日付けで職員の配置を行いましたので、お知らせします。

秘書政策室

室長 保坂 利定

(秘書担当)

遠藤 正文 西海 好治
橘田 寛子 和田 春男

(政策担当)

前田 一貴 赤尾 好彦
山口 茂樹 柿嶋 信

(広聴広報担当)

窪田 智 中村 富之
中山 勲 加藤 博文

総務部

部長 石川 光次

総務課 課長 梶原 清

(総務担当)

荻原 明人 中村 啓子
雨宮 寿男 小林 匡
岩崎 忍 西海 朗
選挙管理委員会は総務課総務担当が兼務

(消防防災担当)

芦沢 栄 川部 健
坂本 淳 平山 三郎
吉田 孝至

(人事給与担当)

山下 勇 武川 和恵
荻野 重行 深田 勲
生原 淳一 田中 真希

企画財政課 課長 中川 啓次

(財政担当)

降矢 静樹 飯島 茂
早川 義彦 菊島 正博
雨宮 昭夫

(企画調整担当)

鈴木 幸弘 成島 敦志
野田 昭人 須田 徹
荻原 昭

(情報システム担当)

風間 和仁 水谷 和彦
中村 英史 小田切 譲
古屋 利光

管財課 課長 永井 誠覚

(管理担当)

坂下 勉 太田 孝生
河島 武彦

(契約担当)

有野 昌樹 標 博司
石川 克己

税務課 課長 岡部 敏朗

(市民税担当)

高野 宜之 飯島 重人
山内みち子 塚越きよみ
窪田けい子 河西 博明
赤松 隆二 飯塚 武仁

(資産税担当)

深澤 健一
同村 司 風間 昭彦
小宮山昌彦 小林 徹
橘 学史 保崎 貴之
稲葉 昭人 平澤 俊章
奥田 啓太

(収税担当)

向山さゆり 渡辺 博
杉原 康天

(管理担当)

中山美和子 杉原 清美
向田みさ江

市民環境部 部長 堀内 正徹

| | | |
|---|--|---|
| 市民課 課長 橘田 宏子 (住民記録担当) 保坂 啓一 望月 邦子 飯田なをみ 小宮山里美 田草川 学 (戸籍担当) 弦間あさを 笠井美佐子 梶原 教子 角田 弘貴 (市民生活担当) 小林 勤 初鹿 肇 嶋津 淑子 矢野 聡子 平山 一彦 | <p>国民健康保険課 課長 小倉 一次 (国保総務担当) 小川 和仁 後藤美紀子 石倉 清美 高野 守 四家 成徳 出石 忠彦 茂手木綾子 竜沢 真弓 矢崎 光美 (高齢者医療担当) 代永 礼子 吉原 隆 窪田 篤</p> | <p>環境対策課 課長 古屋 正史 (環境担当) 藤原 保 中川 和雄 石原 俊一 中村 亮一 中村由美子 (施設担当) 橘田 重友 津島 宏貴 雨宮 和博</p> |
|---|--|---|

保健福祉部
(福祉事務所) 部長 内藤 運富
所長 加藤 寿一

| | | |
|---|--|---|
| 福祉総務課 課長 山下 真弥 (福祉総務担当) 宮川 明史 佐藤 由紀 中川久美子 武井 芳一 (障害福祉担当) 三沢 久 角田 穂波 越山 茂樹 石原 雅也 手塚 久 武川 政人 小林 博美 | <p>高齢福祉課 課長 河野 修 (高齢福祉担当) 風間 斉 渡辺 早苗 岡本くにか 田中 暁子 望月 麻美 (高齢者支援担当) 海野恵美子 小澤 梨恵 五味万智子</p> <p>介護保険課 課長 岡 栄二 (介護総務担当) 斉藤 幸雄 青山 好英 臼城 千秋 一瀬三記子 岩間 正剛 古屋恵美子 大澤 賢司 (認定審査担当) 金井 久 秋山 公代 芳澤 知子</p> | <p>生活保護課 課長 岩下 弘 (生活保護担当) 飯島 一美 小宮山和人 遠藤 栄一 荻野 洋子 天川 和彦 健康づくり課 課長 池田 聖仁 (健康企画担当) 石川 友子 風間喜美子 望月 歩 (保健予防担当) 石倉 吉男 菊島 初美 小林 直美 宮川 朋子 橘田 貞江 (健康増進担当) 橋爪さつき 樋川 仁美 土屋 礼子 長田起久美 村松 留奈 菊島 明子 青木 雅子</p> |
| 児童課 課長 三枝 昌友 (児童家庭担当) 原 るり子 四家佳代子 山下由美子 斉間 洋子 出石 美絵 (保育所担当) 茂手木昭博 有泉 博美 坂本 君香 | | |

産業経済部

部長 斉藤 宏

農政課 課長 鈴木 直人

(振興担当)

内田 修 若杉 孝一

松下 和弘 廣瀬麻知子

(農政担当)

武川 知二 志村 一仁

中川 吉視 雨宮由香里

観光商工課 課長 笠井 一志

(観光商工担当)

根津 節 菱山 一

田中 親吾 角田 一満

霜鳥 佐智子 進藤 純

農業土木課 課長 内田 利樹

(農業土木担当)

小澤 紀元 須田富士男

雨宮 竜也 樋川 幸一

田草 久希

建設部

部長 芦澤憲一郎

土木課 課長 原田 正博

(建設総務担当)

浅川 金佳 土屋 正和

坪 寛 飯塚 健二

降矢 昇 鶴田 洋己

(維持管理担当)

角田 和仁 林 泰義

堀内 正博 青山 裕之

斉間 秀樹 廣瀬ふじ子

まちづくり整備課 課長 柳澤 敏秀

(計画指導担当)

松岡 利明 梶 佳幸

新開 晴彦 小澤 拓巨

(区画整理担当)

高野 一治 土屋由美子

手塚 克巳 田中 正良

岡村 隆幸

用地管理課 課長 岩澤 重信

(用地担当)

成島 春人 金井 和仁

山下 正貴

(地籍担当)

樋川 隆信 小菅 秀樹

霜鳥 貴司

公営企業部

部長 伊藤 実

水道課 課長 依田 巖

(総務担当)

野田 仁美 石原 節子

梶原 強 飯島 健史

市川 利恵 酒井 良

堀内 篤 飯塚 美樹

(工務管理担当)

大村 淳 渡辺 秀貴

藤田 昭二 渡辺 正

土屋 直生 山田 英司

大木 正宏

下水道課 課長 小林 雅夫

(総務担当)

駒沢 正樹 川口よしみ

標 博文 藤原 秀樹

山田 恵子 田邊さおり

(工務管理担当)

加賀美明人 佐藤 直規

赤尾 国博 田中 政人

橘田 俊明 雨宮 史宜

角田 明彦 溝口 雅之

古屋 幹仁

議会事務局

事務局長 橋田 益貴

(総務担当)

久保田 仁 小澤二三子

(議事担当)

堀内 常雄 角田 幸司

監査委員会・公平委員会事務局を兼務

会計課

課長 堀井 一美

(出納担当) 内藤 文子 古屋 儀彦
窪田 美鈴 千葉 雅美

農業委員会事務局

事務局長 佐藤 貞雄

(総務担当) 河野 敏江 河野 英明
太田 貴士

教育委員会

次長 高野あけみ

総務学校教育課 課長 橋田 郁雄

(総務施設担当)

仲澤 和朗 飯室 弘行
宮川 明 宇津宮 亮

(学務担当)

岡 郁恵 土屋 伝二
松本 京子 津金 千絵

社会教育課 課長 田中 勤一

(社会教育担当)

丹澤 節子 望月 和幸
堀内 満浩 丸山 浩樹
窪田 勇人

(文化振興担当)

小淵 忠秋 伊藤 修二
内田 裕一 瀬田 正明
野崎 進

スポーツ振興課 課長 武川 美弘

(スポーツ振興担当)

猪股 喜彦 矢野 洋
小澤 宏之 岩澤 潤司
中村 典栄

図書館 館長 雨宮 国仁

(石和図書館)

神宮寺 隆 雨宮真由美
山内希美子

(一宮図書館)

武井 正美 小川 裕子

(春日居図書館)

若林 直美

石和事務所 所長 斉藤 寿

(地域教育担当)

橋爪 康 山下 繁

竹下真知子

御坂事務所 所長 原田 操

(地域教育担当)

返田 清美 小林 昭吾
岩永 隆 川口富二夫
松田 徳夫

一宮事務所 所長 早川 哲夫

(地域教育担当)

原 幸枝 早河 明

八代事務所 所長 須田 秀子

(地域教育担当)

岡 武富 土屋 君仁
野沢 一男

境川事務所 所長 葭沢 一正

(地域教育担当)

橋田 宗一 北野 隆史
小越 真澄

春日居事務所 所長 佐藤 和昭

(地域教育担当)

山中 寿也 山田 貴洋

石和支所

地域振興課 課長 小川 勝明

(土木担当)

須田 章司 中川 芳夫
中川 和彦

水道課 課長 佐野 正和

(水道担当)

市川 貴之
(下水道担当)
山下 辰彦

御坂支所

支所長 北浦 善三

総務課 課長 北浦 善三

(庶務担当)

河野 正美 小澤まゆみ

佐藤みのり

(税務担当)

堀内さえ子 山崎 尚美

住民課 課長 竹越 富男

(住民担当)

石原和加子 加藤 健一

佐原美穂子 中込 毅

岩間もとみ

(保険担当)

返田 典雄 小林 麻名

健康福祉課 課長 山本 保

(福祉担当)

鈴木 利也 加賀美滉一

斉藤 正美

(保健担当)

坂本 明子 吉村由美子

小林 裕子

水道課 課長 塚越 秀明

(水道担当)

鈴木 正人

(下水道担当)

鈴木 寿明

地域振興課 課長 上野 勝

(農林商工担当)

前田 義信 田中 貴幸

山本 健介

(土木担当)

上島 直樹 埴原 豪一

前島 紀子

御坂福祉センター 藤井 清美

一宮支所

支所長 野澤 豊文

総務課 課長 野澤 豊文

(庶務担当)

芦原 敏 井上 博之

内藤ひさ美

(税務担当)

鶴田一二美 海野 淳二

住民課 課長 豊角 英人

(住民担当)

依田 勇 清遠 浩子

高橋 謙洋 佐藤 智恵

(保険担当)

雨宮 良秋 石原 修一

健康福祉課 課長 深山 隆二

(福祉担当)

山口 孝江 雨宮 久美

山形 信寛

(保健担当)

有賀 孝枝 堀内麻紀子

本庄由美子 相河由梨佳

水道課 課長 堀内 文彦

(水道担当)

窪田 雅人

(下水道担当)

島村 秀忠

地域振興課 課長 中沢 孝夫

(農林商工担当)

古屋 健 里吉 功美

赤尾 尚紀

(土木担当)

渡辺 貴人 上矢 純也

八代支所

支所長 石原 明雄

総務課 課長 石原 明雄

(庶務担当)

橘田 昭次 山本 公一

千葉 淳一

(税務担当)

中村由久子 土屋 光男

住民課 課長 宮澤 和道

(住民担当)

雨宮 茂貴 金井 美香

高野 香 横山 慶

前澤由利子

(保険担当)

守家 帝 宮澤まな美

健康福祉課 課長 村松 文人

(福祉担当)

有賀 滋一 伊藤 孝二

武川紀久美

(保健担当)

中川 仁美 雨宮 香織

土屋 美恵

水道課 課長 石原 達彦

(水道担当)

宇佐美正博

(下水道担当)

森下 浩道

地域振興課 課長 鮫田 文夫

(農林商工担当)

渡辺 一彦 鈴木 健之

角田真由美

境川支所

支所長 角田 正人

総務課 課長 角田 正人
(庶務担当)

角田 広幸 岩澤 正登
竜沢美津江

(税務担当)
前田 清子 河西 宏樹

住民課 課長 土橋 元美

(住民担当)
小林 静江 落合みさと

小林 宏也
(保険担当)
田中みゆき

健康福祉課 課長 中山 孝仁
(福祉担当)

風間 春枝 北野 富子
宮川 善美

(保健担当)
志田奈津子 岩澤 千恵

水道課 課長 落合 俊美

(水道担当)
渡辺しず子
(下水道担当)
橋田 裕哉

地域振興課 課長 龍澤 富雄
(農林商工担当)

角田久美子 相川 良太

(土木担当)
宮川 孝 雨宮 守

春日居支所

支所長 雨宮 繁

総務課 課長 雨宮 繁
(庶務担当)

茂手木政和 岩崎由紀子
山本 豊 三科 孝幸

(税務担当)
古屋 洋一 白倉美智子

住民課 課長 丸山 幹夫

(住民担当)
橋田百合子 葉袋 美穂

風間 雄太
(保険担当)
萩原 幸広 窪田 南里

健康福祉課 課長 青木 和民
(福祉担当)

田中 育也 飯島 尚美
羽中田友美

(保健担当)
吉岡 浩 雨宮 秀美

弦間 くみ

地域振興課 課長 若杉 精二
(農林商工担当)

飯田 修 飯島 隼人

(土木担当)
角田 能一 生原 敏朗

派遣関係

社会福祉協議会 常務理事 石原 均

石和支所 支所長 風間喜久雄

御坂支所 支所長 瀬田 豊春

一宮支所 支所長 田草川 昇

赤尾喜那美 塚田 好子

八代支所 支所長 石原 均

境川支所 支所長 北野 芳方

春日居支所 支所長 飯田 祐二

東八代広域行政事務組合

事務局長 横瀬 隆

峡東地域広域水道企業団

早川 幸雄 丸山 幸一

岩崎 達也

釈迦堂遺跡博物館組合

依田 和彦

申込受付が始まります

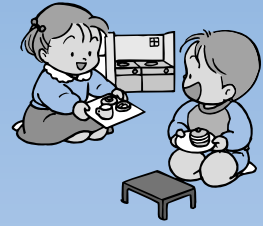

市では、平成17年4月から新たにお子さんを保育所・保育園へ入所を希望される方の申込み受付を始めます。

保育所は、保護者の方が病気や出産のほか、働いているなど日中お子さんを保育できない場合に、保護者に代わって保育する児童福祉施設です。

入所(園)の対象

保護者の就労や出産・病気・病人の看護など、家庭で保育ができないと認められる児童。



申込書配布について

平成16年12月1日(水)から平成16年12月7日(火)まで(休園日を除く)

市内の保育所(園)を希望する場合は、希望する保育所(園)、市外の保育所(園)を希望する場合は、保健福祉センター・各支所の保育所担当から受け取ってください。(お子さんを2人以上入所希望する場合、お子さん1人につき1枚の申込みをしてください。)

申込みをするときの注意

- ・ 申込書を提出する際には、入所希望のお子さんを必ず連れてきてください。
- ・ 入所(園)の対象に該当していないと入所できません。
- ・ 各種証明が必要となりますので申込受付までに証明を受けておいてください。
- ・ 添付資料のうち「税の証明」を税務課へ申請する場合、本人以外は委任状が必要となります。
- ・ 在園児(現在、入所(園)中のお子さん)について、入所(園)承諾期間が平成17年4月以後の場合は、入所の申込みは必要ありませんが「保育所入所調査票」を各保育所(園)、(市外保育所のお子さんは担当)から配付しますので、記入のうえ税資料等を添付し提出してください。
- ・ 保育の条件、定員の関係により入所(園)できない場合もあります。

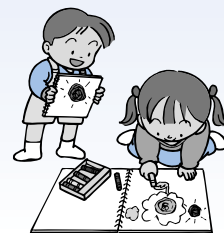

| | |
|--------------------|--------------|
| 担当 / 石和保健福祉センター児童課 | 055-262-1271 |
| 御坂支所健康福祉課 | 055-262-2271 |
| 一宮支所健康福祉課 | 0553-47-1111 |
| 八代支所健康福祉課 | 055-265-2111 |
| 境川支所健康福祉課 | 055-266-2111 |
| 春日居支所健康福祉課 | 0553-26-3111 |

平成17年度 保育所・保育園入所の

申込受付について

市内の保育所(園)は、下記の一覧表の日程により受付ます。申込書に必要書類を添付のうえ提出してください。
市外の保育所(園)は、住所地の各支所の保育所担当が受け付けます。(休園日を除く)

| 立 | 施設名 | 所在地 | 電話番号 | 定員 | 受付日 | 時間 | 場所 |
|--------|-------------------------|--------------|--------------|------|-------------------------|------------------------------------|------------------------|
| 公 | 石和第一保育所 | 石和町八田249 | 055-262-2870 | 80人 | 1月6日(木) | AM9:30~AM11:00 | スコレーセンター2階 アートギャラリー |
| 公 | 石和第二保育所 | 石和町四日市場2210 | 055-262-2668 | 150人 | 1月6日(木) | PM1:30~PM3:30 | |
| 公 | 石和第三保育所 | 石和町中川330 | 055-262-2061 | 90人 | 1月7日(金) | AM10:00~AM12:00 | |
| 公 | 石和第四保育所 | 石和町小石和1 | 055-262-3313 | 210人 | 1月7日(金) | PM1:30~PM4:00 | |
| 公 | 石和第五保育所 | 石和町松本181-1 | 055-262-2431 | 60人 | 1月6日(木) | AM11:00~AM12:00 | |
| 私 | わかば保育園 | 石和町市部693-5 | 055-262-5737 | 30人 | 1月6日(木)~1月12日(水) | | わかば保育園 |
| 公 | 御坂東保育所 | 御坂町下黒駒2122 | 055-264-2426 | 45人 | 1月13日(木) 1月14日(金) | AM 9:30~AM11:30 PM 1:30~PM 3:30 | 笛吹市役所御坂支所 住民相談室 |
| 公 | 御坂西保育所 | 御坂町夏目原870 | 055-262-5842 | 90人 | | | |
| 公 | 御坂北保育所 | 御坂町金川原380 | 055-263-0556 | 75人 | | | |
| 公 | 御坂葵保育所 | 御坂町大野寺667 | 055-262-3208 | 90人 | | | |
| 私 | 英保育園 | 御坂町成田692 | 055-263-1280 | 60人 | 1月5日(水)~1月12日(水) | | 英保育園 |
| 私 | 木の花保育園 | 一宮町一ノ宮1684 | 0553-47-0901 | 60人 | 1月5日(水)~1月12日(水) | | 木の花保育園 |
| 私 | 一宮保育園 | 一宮町東原410 | 0553-47-2548 | 90人 | 1月5日(水)~1月12日(水) | | 一宮保育園 |
| 私 | 都保育園 | 一宮町本都塚117 | 0553-47-0415 | 45人 | 1月5日(水)~1月12日(水) | | 都保育園 |
| 私 | 相興保育園 | 一宮町中尾949 | 0553-47-0623 | 60人 | 1月5日(水)~1月12日(水) | | 相興保育園 |
| 私 | あさま保育園 | 一宮町金沢227-36 | 0553-47-0099 | 60人 | 1月5日(水)~1月12日(水) | | あさま保育園 |
| 公 | 八代花鳥保育所 | 八代町竹居2127 | 055-265-2520 | 45人 | 1月5日(水) | PM 1:30~PM 5:00 | 笛吹市役所八代支所 |
| 公 | 八代御所保育所 | 八代町米倉37 | 055-265-3475 | 60人 | | | |
| 私 | 博愛保育園 | 八代町北1762 | 055-265-2047 | 120人 | 1月5日(水)~1月12日(水) | | 博愛保育園 |
| 私 | 八代保育園 | 八代町南931 | 055-265-2205 | 120人 | 1月5日(水)~1月12日(水) | | 八代保育園 |
| 私 | 境川保育園 | 境川町小黒坂1640-1 | 055-266-4132 | 150人 | 1月5日(水)~1月12日(水) | | 境川保育園 |
| 公 | かすがい西保育所 | 春日居町熊野堂243-3 | 0553-26-2359 | 100人 | 1月5日(水) | AM8:30~PM 5:00 | かすがい西保育所 |
| 公 | かすがい東保育所 | 春日居町加茂319 | 0553-26-3283 | 100人 | 1月6日(木) | AM8:30~PM 5:00 | かすがい東保育所 |
| 広 域 | 住所が石和地区で、市外の保育所(園)の申込み | | | | 1月7日(金) | AM9:30~AM10:30 | スコレーセンター2階アートギャラリー |
| | 住所が御坂地区で、市外の保育所(園)の申込み | | | | 御坂地区の公立保育所と日時、場所とも同時に受付 | | |
| | 住所が一宮地区で、市外の保育所(園)の申込み | | | | 1月5日(水) | AM9:00~PM4:00 | 笛吹市役所一宮支所 |
| | 住所が八代地区で、市外の保育所(園)の申込み | | | | 1月6日(水) | AM9:00~AM12:00 | 笛吹市役所八代支所 |
| | 住所が境川地区で、市外の保育所(園)の申込み | | | | 1月7日(金) | AM9:00~AM12:00 | 笛吹市役所境川支所 |
| | 住所が春日居地区で、市外の保育所(園)の申込み | | | | 1月12日(水) | AM9:00~AM12:00 | かすがい西保育所 |

図書館インフォメーション

INFO

笛吹市立図書館

10月12日、笛吹市誕生に伴い、
市内の図書館も合併し、
笛吹市立図書館となりました。

貸出数が変わります

10月12日から、1枚のカードで20冊まで借りることができます。

笛吹市石和図書館
笛吹市石和町広瀬626-1 TEL 055-262-5959
笛吹市一宮図書館
笛吹市一宮町末木921-1 TEL 0553-47-5220
笛吹市八代図書館
笛吹市八代町南527 TEL 055-265-4011
笛吹市境川図書室
笛吹市境川町三柵3 TEL 055-266-2014
笛吹市春日居ふるさと図書館
笛吹市春日居町寺本155-1 TEL 0553-26-2283

家族で始めようブックスタート

お母さんどうし、子どもさんどうし、お友達を作って学習してみませんか？
絵本と子育てのテーマでお悩みの方、ぜひご参加ください。

日 時：11月4日(木)・18日(木)午前10時30分～11時30分
場 所：笛吹市石和図書館 2階アートギャラリー 託児あり
内 容：毎回身近な子育て先輩を招いての講話・
本についてカウンセリング・
読み聞かせ・フリートーク など
入場は無料で、予約は必要ありません。

BOOK START

問合せ
笛吹市石和図書館 担当 雨宮
TEL：055-262-5959

●11月の図書館休館日●

笛吹市石和図書館

1日(月)・8日(月)・15日(月)・22日(月)
11月24日(水)～12月1日(水)蔵書点検

笛吹市一宮図書館

1日(月)・8日(月)・15日(月)・22日(月)・23日(火)・
29日(月)・30日(火:月末休館)

笛吹市八代図書館

1日(月)・3日(水)・8日(月)・15日(月)・22日(月)・
23日(火)29日(月)・30日(火:月末休館)

笛吹市境川図書室

1日(月)・3日(水)・7日(日)・8日(月)・14日(日)・15日(月)・
22日(月)・23日(火)・28日(日)・29日(月)

笛吹市春日居ふるさと図書館

1日(月)・4日(木)・8日(月)・15日(月)・22日(月)・
24日(水)・29日(月)・30日(火:月末休館)

えほん隊 ピックアップ

くりはら あみちゃん
石和南小3年生



今、楽しい事は？

一番楽しい事は、「ミッケ」を読む事です。

好きな勉強は？

図工です。物を作ることが好きなので、
えほん隊の工作の時間がいつも楽しみです。

将来の夢は？

看護婦さんです。しまじろうに出てくる
登場人物にあこがれています。

もう、この本読んだ!?

おすすめ 児童向け



「ないた」
長 新太 絵
中川 ひろたか 作
金の星社

ぼくは、どうして泣くんだろう？
大人はどうして泣かないんだろ
う？悲しい時、痛い時、うれしい時、
いつもぼくは泣いている。泣く
って、ふしぎだね。



「暴力の世界地図」
藤田 千絵 編
大月書店

世界の実情をリアルに伝える、
データマップシリーズ。日本で
生活しているだけでは見えてこ
ない世界の多様性と共生の価
値観を伝える。



「まーくんとくま」
ジェズ・オールバラ 作絵
野口 絵美 訳
徳間書店

大事にしていた、くまのぬいぐ
るみを落としちゃった。勇気
を出して暗い森に探しにやっ
てきたまーくん。ところがそこ
にいたのは……。ページをめ
くるおもしろさがたっぷり味
わえる一冊。



「によきによき」
多田 ヒロシ 作
こぐま社

によき、によきによき、によきによ
きによき……。
地面から突然顔を出した怪
しい芽。好奇心まんまんで、
犬も子どもたちも見に来
ました。ページをめくる
楽しさがいっぱい
のナンセンスユーモア
絵本。



おすすめ 一般向け



「江戸の風花」
鳥羽 亮 著
双葉社

この父娘に安住の地はあるのか？
脱藩し江戸に向った平十郎と千
沙に刺客の凶刃が迫る。感
涙の剣豪小説。



「啓順純情旅」
佐藤 雅美 著
講談社

殺しの濡れ衣を着せられた江
戸の町医者啓順は、以前助
けたきよのもとへ……。
執拗に迫りくる追っ手の
刃。「逃亡者」を描く時
代小説。



「幻覚」
渡辺 淳一 著
中央公論社

三十六歳の美貌の精神科医
花塚氷見子。その女医に憧
れる年下の看護師 北向健
吾。二人の恋は徐々に進展
をみせるが、氷見子の特
定の患者に対する不可解
な治療に北向の困惑は
深まっていく。



「Play プレイ」
山口 雅也 著
朝日新聞社

お遊戯(プレイタイム)の時
間、それは癒しであり病
でもある。古今東西の「遊
び」から現代の「家族」
が抱える病理を奇妙に鮮
やかに抉り出すアクロバ
ティックなミステリー短
編集。



INFORMATION

ふえふき
インフォメーション



三陸の小さな港町を舞台に、笑い、サスペンス、愛おしさ、様々なスパイスを織り込んで、見終わった後にさわやかな感動が訪れます。出演は、緒方拳、篠井英介、富樫真。

笛吹市誕生記念
宝くじ文化公演演劇

「ごども騙し」

日時

12月18日(土)

開演 午後6時30分(開場6時)

場所

笛吹市スコレーセンター

料金

2000円

宝くじからの助成を受けて、通常料金の半額以下になっています。

くわしくは

笛吹市スコレーセンター

055 263 7959

山梨県最低賃金は

1時間648円

山梨県最低賃金が、平成16年10月1日から現在の「1時間647円」から「1時間648円」に1円引き上げられました。

最低賃金制度は、国の賃金が最低限度を定めることにより、労働条件の改善、労働者の生活の安定、労働力の質的向上を図ることを目的としています。この最低賃金は、産業別最低賃金が適用される労働者を除き、常用・臨時、パート、アルバイトな

どの雇用形態、性別、年齢を問わず県内の事業場で働くすべての労働者に適用されます。

くわしくは

山梨労働局賃金室

055 252 4859

税務署からのお知らせ

山梨税務署では、消費税課税事業者を対象として「消費税等説明会」を開催します。都合のよい日程でご参加ください。

日程

11月5日(金)・12月3日(金)

場所

笛吹市スコレーセンター

2階資料展示室

11月9日(火)・12月14日(火)

笛吹市八代総合会館ホール

時間

午前10時～11時50分

午後1時～2時50分

くわしくは

山梨税務署個人課税第1部門

0553 22 1411

「法務局なんでも無料相談所」のお知らせ

法務局では、登記、戸籍、供託、訟務及び人権に関することで疑問に思っていること、不明な点、お知りになりたいこと等について法務局の職員がお答えする相談所を開設いたします。

秘密は固く守られますし、事前の予約等特別な手続きも不要ですのでご利用ください。

日時

11月28日(日)

午前9時30分～午後4時

場所

甲府市北口1 2 19

甲府地方税務局 4階会議室

055 252 7153

裁判員制度が始まります

本年5月21日、裁判員制度についての法律が国会で成立し、平成21年までに始まることとされました。

この制度は、国民の皆さんが、裁判

員として重大な刑事事件の裁判において、裁判官と一緒に、有罪・無罪や刑の内容を決めるというものです。裁判員の仕事は、我が国の司法を支え、より良い社会をつくるためにも大切なものですので、皆さんのご理解、ご協力をお願いします。

日時
12月5日(日)

対象者 中学生以上

参加費 無料

定員 25名

受付

11月5日(金)から受付ます。
(定員になり次第締切り)

くわしくは

金川の森管理事務所

0553 47 2805

金川の森イベント情報

【交通教室】

乗り物広場のサイクルカートに乗って交通ルールを学びます。

日時

11月20日(土)

午前9時30分～午後4時

対象者 一般

参加費 無料

定員 500名

受付 当日

【しる細工教室】

秋の七草のひとつ、身近なクズを使った籠づくりをします。

内容

市町村広場、お祭り広場、地域おこし交流広場など

【県有施設の無料開放】

期日

11月20日(土)

内容

県立美術館、科学館、フラワーセンターなどの県有施設で、観覧料・入館料などが無料になります。

くわしくは

県民の日記念行事実行委員会事務局

055 223 1354

「県民の日」記念行事に参加しよう

11月20日に「県民の日」記念行事が行われます。

今年「ひとつぶのわたしたち房になつたら山梨県」をキャッチフレーズに、多彩な記念行事が行われますので、ぜひご参加ください。

【県民の日記念行事】

日時

11月6日(土)～7日(日)

午前10時～午後4時

場所

小瀬スポーツ公園

県公立学校期間採用職員 の募集について

受験資格

志望する校種、教科に相当する教諭の免許あるいは養護教諭の免許状を所有する方、または平成17年3月31日までに取得見込みの方

任用期間

平成17年4月1日～

平成18年3月27日

願書配布

11月24日(水)から、各教育事務所、各県立学校、県義務教育課及び県高校教育課で配布

提出期間

11月24日(水)～12月8日(水)

郵送の場合は12月8日(水)

消印有効

くわしくは

県義務教育課人事担当

055 223 1757

笛吹署が誕生 石和署から名称変更

10月12日の笛吹市誕生に合わせて、笛吹市を構成する東八代地域旧6町村のうち春日居町を除く5町村を管轄していた石和署の名称が笛吹署に変わりました。

**指名手配被疑者の
検挙にご協力を!**

連絡先

笛吹警察署

055 262 0110

あなたの1票がつくる笛吹市の未来

笛吹市長選挙 笛吹市議会議員一般選挙

投票日は**11月14日(日)**です。
投票時間は**午前7時から午後8時**。

笛吹市設置に伴う笛吹市長選挙・笛吹市議会議員一般選挙が11月7日(日)に告示され、11月14日(日)に投票が行われます。

大切な1票を棄権しないで、みんなそろって投票し、私達の代表にふさわしい人を選びましょう。

◆投票できる人は?

昭和59年11月15日までに生れた方で平成16年8月6日以前から引き続き笛吹市(旧石和町、旧御坂町、旧一宮町、旧八代町、旧境川村、旧春日居町)の住民基本台帳に登録されている方です。

なお、投票前に市外に転出する方は投票できません。

◆期日前投票って?

投票日に仕事や旅行などで投票できない方は、期日前投票ができます。日時は11月8日(月)~11月13日(土)の午前8時30分~午後8時。場所は石和スコレーセンター1階会議室です。

また、笛吹市御坂支所・笛吹市一宮支所・笛吹市八代支所・笛吹市境川支所、笛吹市春日居支所の各支所でも行えますのでお近くの方はご利用ください。

なお、支所での期日前投票は午前8時30分~午後5時までとなりますので、ご注意ください。

不在者投票事務は石和スコレーセンター1階会議室のみでの取り扱いとなります。

投票所入場券 選挙・投票所などのご案内と投票所での受け付けのための投票所入場券を告示後、郵送いたしますので投票時にはお持ちください。

選挙公報 候補者の氏名、政見などを掲載した選挙公報を12日(金)までに新聞折込により各ご家庭へ配布します。なお、笛吹市役所本庁および各支所にも用意します。

選挙会(開票) 平成16年11月14日(日) 午後9時30分から
笛吹市立石和南小学校 体育館

お問い合わせは 笛吹市選挙管理委員会 笛吹市石和町市部777番地
電話:055-262-4111(代)

編集後記

市町村合併により笛吹市が誕生することは、頭の中では理解していても正直ピンとこないところがありました。10月12日、開庁式の取材を行ったことや、笛吹市役所へ通勤し新しい職員配置で業務が始まったことで、あらためて笛吹市がスタートしたことを実感しました。

(K)

DATA FUEFUKI

人口 72,580人
男 35,158人・女 37,422人
世帯数 25,146世帯

H16.10.1現在